

ふくし 八千代

No.185

平成25年10月号

発行

社会福祉 八千代市社会福祉協議会
八千代市大和田新田312-5

電話番号 047-483-3021

F A X 047-483-3083

ホームページ

<http://www.fukushi.yachiyo.chiba.jp/>

このマークは、社会福祉協議会全国共通のシンボルマークです。手を取りあって、明るいしあわせな社会を建設する姿を表現しています。

じぶんの町を 良くするしくみ。



みんなの気持ち
赤い羽根で
つながってるネ



赤い羽根共同募金 運動開始!!

ありがとう



西高津小学校 1年生
れお
宮澤 怜央くん

西高津小学校 1年生
りん
宮澤 凜ちゃん

高津南保育園 うさぎ組
りょうすけ
宮澤 亮介くん

あなたのハート♥を募金にかえて

私たちの胸に1本の赤い羽根が飾られる季節がやってきました。この小さな赤い羽根には、たくさんの皆さまの温かい思いやりがいっぱい込められています。

本日10月1日から12月31日までの期間全国一斉に「赤い羽根共同募金運動」が実施されます。

PRイベントのひとつとして、本日16:00より18:00までの間、市内京成3駅(八千代台・大和田・勝田台)及び東葉高速鉄道4駅(東葉勝田台・村上・八千代中央・八千代緑が丘)にて各種団体・ボランティアの皆さまのご協力をいただき「街頭募金」運動を実施します。

「八千代市に住んで良かった」・「これからもずっとこの町で幸せに生活したい」とみんなが心から思うことが出来るよう一人ひとりの温かいご協力を本年度もよろしくごお願い申し上げます。

もくじ

- 表紙 赤い羽根共同募金運動開始
じぶんの町を良くするしくみ。～あなたの♥を募金にかえて～
- 2P 赤い羽根共同募金運動にご協力をお願いします!
3P ～私たちの募金はどうに使われているの??～
- 4P 歳末たすけあい募金からのお知らせ
～みんなでささえあうあったかい地域づくり～
- 5P 歳末たすけあい配分申請書兼調査申請書
- 6P 第38回 学童保育所ドッチボール大会結果報告
「ふれあいフェスタ2013」開催のお知らせ
- 7P 八千代市社会福祉協議会新役員紹介
- 8P お知らせコーナー



赤い羽根共同募金にご協力を

10月1日▶12月31日 www.akaihane.or.jp

●赤い羽根データベース『はねっと』をご覧ください

昭和22年より始まりました共同募金も、皆様の温かいお気持ちに支えられ今年で67回目を迎えます。

この期間中、皆様からお寄せいただいた寄付金は社会福祉事業の発展に大きく寄与させていただいております。

あらためて、市民の皆様の温かいお気持ち・多大なるご協力に心より深く感謝申し上げます。

共同募金会八千代市支会では、少子高齢化社会を迎えるなか、だれもが幸せに安心して暮らせる街づくり・福祉サービスの提供をめざして活動をすすめていきます。

今年も、1本の赤い羽根に皆様の温かいお気持ちのご協力をいただきますようお願い申し上げます。

共同募金会八千代市支会長 秋葉 就一

わたしの寄付金
どうなるの？



募金



戸別募金・法人募金
学校募金・その他の募金



街頭募金

集計

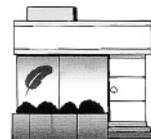

共同募金会
八千代市支会

支援

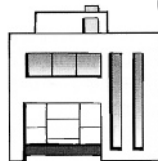

福祉施設
社会福祉協議会・福祉団体等

助成



社会福祉法人
千葉県共同募金会



災害ボランティア



福祉育成援助活動等
(詳細は3Pをご覧ください)

募金箱の設置にご協力いただける会社・商店を募集しています



共同募金会八千代市支会では、店頭・窓口へ「募金箱」の設置にご協力いただける会社・商店を募集しています。ご協力いただける会社・商店様につきましては下記までお問い合わせ下さい。

共同募金会 八千代市支会

八千代市大和田新田312-5 福祉センター内

☎047-483-3021まで



▲H25 ポスター

募金活動にご協力下さい
設置・掲示・活動場所・ボランティア

募集中!



▲キャラクター募金箱

- 「募金箱設置」
- 「ポスター掲示」
- 「イベントでの募金活動」
- 「街頭募金活動」

皆様から寄せられた募金は
このようなことに
使われています。



1 ボランティア 活動育成

現在、八千代市では個人ボランティアとして617名、ボランティアグループとして56団体(1,135名)の登録があります。

養成講座・専門講座等の開催や様々なボランティア活動に対する交流・促進・派遣等に役立てられています。

その他、色々なボランティア活動があります。興味のある方は、福祉センター 1階 ボランティアセンターまでお問い合わせ下さい。

2 福祉育成 援助活動

- 「みんなの福祉センターまつり+1」
(開催日については8Pを参照下さい)

プラスワン



3 各種 相談事業

- 心配ごと相談 (毎週火・木曜日/13:00~16:00)
- 法律相談(要予約) (毎月第1・3水曜日/13:00~16:00)
※11月から実施

※年末年始・祝日等で相談所がお休みの場合もございますので
詳細についてはお問い合わせ下さい。(8Pをご参照下さい)



4 各種団体 への助成

- 手をつなぐ親の会
- 子ども会



各種イベント ●支会における「世代間交流事業」



市内に20か所設置されている支会活動の一つとして、地域に合ったイベント・交流会等を開催し、子どもからお年寄りまでが暮らしやすい街づくりを目指しています。

例えば…… ●世代間交流 ●バスハイク
●夏祭り・秋祭り 等

その他、楽しいイベントを開催していますので
詳細についてはお問い合わせ下さい。



歳末たすけあい募金からのお知らせ

—— みんなでささえあうあったかい地域づくり ——

八千代市社会福祉協議会では、八千代市の実情を踏まえ日常生活で経済的に困窮している方々へ『歳末たすけあい募金』にお寄せいただいた浄財よりお見舞金をお渡しします。対象者等の詳細については、下記内容をご確認ください。(市内在住の方)

記

■個人・世帯へのお見舞金

対象	内容	金額	添付書類 (コピー可)
身体障害者(児)	身体障害者手帳(1・2級)所持者	3,000円	手帳の写し
知的障害者(児)	療育手帳(A・A-1・A-2・A-1・A-2)所持者	3,000円	手帳の写し
精神障害者(児)	精神障害者保健福祉手帳(1・2級)所持者	3,000円	手帳の写し
交通遺児	交通事故によって親を失った児童(18歳以下)	3,000円	
要保護世帯	日常生活で経済的に困窮と認められる世帯	5,000円	
準要保護世帯	申請書については学校を通じて配布します	5,000円	

※一世帯あたり 8,000円が上限です。(例)『各障害者の対象区分』+『準要または要保護世帯』

※生活保護受給中の世帯については、申請できません。

※要保護世帯(生活保護世帯は適用除外)と準要保護世帯の同時申請は受付できません。

※精査したうえで該当の有無を決定しますので、対象とならない場合もございます。

■個人へのお見舞い品(防災グッズ)について

今年度は中止することとなりましたので、お知らせいたします。

本事業は、おひとり様一回限りで平成19年度より実施してまいりましたが、近年は申請件数も僅少のため、対象者の皆さまには周知されたと判断させていただきました。

何卒、ご理解のほど、お願い申し上げます。

なお、「黄色い杖支給」及び「紙おむつ支給」につきましては、当協議会「福祉センター 1階」にて随時受付しております。支給要件等もございますので、お気軽にご相談ください。

右記申請用紙に必要事項明記の上、添付書類を添えてお近くの地区担当民生・児童委員もしくは八千代市社会福祉協議会・地域振興課までご提出ください。

締め切り：**平成25年11月16日(土)17時到着分まで有効**

(ご注意)締め切り日以降に提出された申請書は無効となります。予めご了承ください。

※配布時期は、12月中旬より行いますが、お住まいの地域によってはお届け日時が異なります。

また、申請結果については窓口での受け取り希望者のみ通知しております。

※ご不在の場合は、不在票にてご連絡くださるようお願いしておりますが、その日より10日過ぎてもご連絡をいただけない場合は、申請を取り消しさせていただきますのでご了承ください。



【申請書の配布・お問合せ先】

〒276-0046 八千代市大和田新田312-5 福祉センター 1F

八千代市社会福祉協議会 地域振興課 (☎:047-483-3021/☎:047-483-3083)

(様式1)

歳末たすけあい配分申請書兼調査申請書

平成 年 月 日

(あて先) 八千代市社会福祉協議会会長

○申請者 住所 八千代市
ふりがな
氏名
生年月日 T・S・H 年 月 日生(歳)
電話 — —
(※日中、連絡可能な番号をご記入ください)

○代理人 住所
(親戚・民生委員等) 氏名
本人との続柄
電話 — —

○申請区分 (注意) 生活保護受給中の世帯は申請できません。

該当する□に✓を入れ、該当事項に○をつけてください。

※ 身体障害者(児):身体障害者手帳 1・2級

※ 知的障害者(児):療育手帳 ㉠・㉠-1・㉠-2・A-1・A-2

※ 精神障害者(児):精神障害者保健福祉手帳 1・2級

要保護世帯(生活保護世帯は適用除外)

交通遺児

※の申請者は、各種手帳の写しを必ず添付してください。

○受け取り方法 該当する□に✓を入れてください。

窓口(福祉センター1階)

担当民生委員

社会福祉協議会職員

○備考 申請様式等にご意見・ご要望をお寄せください。

個人情報の取り扱いについて

今後、八千代市社会福祉協議会が実施する福祉事業の活用に同意されるかお尋ねします。以下のどちらかに○をつけてください。

『福祉の情報や地域交流会等への参加・呼び掛け、友愛訪問及び見守り活動、防犯・防災活動に伴う名簿の作成並びに関係機関への情報の提供等に活用させていただきます』

私は上記内容に 同意 (します ・ しません)



皆で心をついに
頑張りました!!



第38回 学童保育所合同 ドッチボール大会結果報告

8月27日(火)八千代市市民体育館
で毎年恒例の『学童保育所合同ドッチ
ボール大会』が開催されました。



当日は市内19ヶ所の学童保育所に通う673名の児童が集
結し、白熱した試合を繰り広げました。

この日のために練習してきた成果を思いっきり出し切り、
応援にかけつけた家族の方の声援にこたえ精一杯頑張りました。

勝ち負けに関係なく、夏休み最後の一大イベントを「みんなで
力を合わせて頑張る」そんな姿がとても印象的でした。

来年はどんなドラマが繰り広げられるか今から楽しみです!!



優勝 / 上高野学童保育所

準優勝 / 大和田学童保育所

3位 / 睦学童保育所 4位 / ゆりのき台学童保育所



優勝 / 大和田第3学童保育所

準優勝 / ゆりのき台・緑が丘合同チーム学童保育所

3位 / 高津学童保育所

みなさまのご参加、お待ちしております!

第5回

ご家庭に眠っている食品大募集!
フードドライブ(余剰食品の回収)の
ご協力のお願い。

この度『フードバンクちば』では地域の諸団体のご協力のもとフードドライブ(食品の回収)を開催します。ご家庭で余っている食品、不要な食品等があればぜひご寄贈ください。フードドライブでいただいた食品は、主に福祉施設や地域で困窮する個人の方の支援に活用させていただきます。ご協力いただける場合は、下記の回収場所まで回収期間内に食品を直接お持ちいただくか、フードバンクちばまでお送りください。皆さまのご協力をお願いいたします。

◆ご寄付いただきたい食品

お米、パスタ、乾物(のり・豆等)、保存食品(缶詰、瓶詰等)、フリーズドライ食品、インスタント食品、レトルト食品、ギフトバック(贈答品の余剰等)、調味料各種、食用油、飲料(ジュース、コーヒー、紅茶等)等
※常温で保存可能で、賞味期限が1ヶ月以上あるもの

【回収場所】①八千代市社会福祉協議会 福祉センター 1階

②ふれあいプラザ 1階(月曜休所)

【送付先】フードバンクちば

〒263-0023千葉市稲毛区緑町1-25-11-101

※なお送料は自己負担をお願いします

【受付期間】10月31日(木)まで

※土日祝は除く平日9:00~17:00

【主催】フードバンクちば

【問合せ】フードバンクちば

☎043-375-6804 FAX043-242-8900



八千代台西北支会 世代間交流事業

ふれあいフェスタ
2013



フリマで欲しかった物が
見つかるかも(^_^)
ステキなコンサートも
聴きにきてね♪

【日時】10月26日(土) 10:00~15:00

【場所】八千代台小学校 校庭
(雨天の場合は体育館)

【内容】10:00~フリーマーケット
13:30~野外コンサート

【出演校】・八千代台小学校
・八千代台西小学校
・八千代台西中学校

【問合せ】八千代市社会福祉協議会
地域振興課 ☎047-483-3021

八千代市社会福祉協議会新役員が決まりました。



会長：櫻井豊

秋冷の候、皆様方におかれましては益々ご健勝のことと拝察申し上げます。役員任期満了に伴い開催されました第3回理事会において会長職を拝命いたしました。「誰もが住み慣れた地域で安心して暮らせる福祉のまちづくり」を目指し、微力ではございますが全力を尽くす所存でございます。今後も市民の皆様のご支援、ご協力をお願い申し上げます、就任のあいさつといたします。



副会長：山崎行夫



副会長：佐久間福司



副会長：伊藤禎造

任 期：理事・監事・顧問 平成25年8月27日～平成27年8月26日

理事(13名)・監事(2名)・顧問(1名)

<敬称略>

役 職	氏 名
会 長	櫻 井 豊
副 会 長	山 崎 行 夫
〃	佐久間 福 司
〃	伊 藤 禎 造
常 務 理 事	佐 藤 勇

役 職	氏 名
理 事	板 垣 仁 一 朗
〃	綱 島 照 雄
〃	金 田 万 里 子
〃	長 岡 弘 行
〃	杉 山 智 基

役 職	氏 名
理 事	有 馬 淳
〃	田 中 芳 夫
〃	花 島 純 子

監 事(2名)

柳 晴 宣	仲 村 定 雄
-------	---------

顧 問(1名)

周 郷 紀 男

任 期：評議員 平成25年8月19日～平成27年8月18日

評議員(30名 ※1名欠員)

<敬称略>

中台 巍
齋藤勝廣
山崎栄四郎
山崎和久
手塚宏昭

春田朝吉
薄井忠彦
風間 茂
望月利男
長岡 保

高橋 清
藤井忠雄
福島澄枝
小野寺ふく
村関秀男

伊原隆雄
茂呂 剛
増田重春
本田真一
高橋大吉

高橋 功
村本光江
三浦弥生
高田悦子
大塚義夫

会田悦子
能勢大弘
小澤宏司
佐藤雅英
櫻谷匡史



あなたのお気に入りは何れ? 選んでください!!!



【期 間】10月1日(火)～20日(日) 【会 場】ふれあいプラザ

(阿蘇地域)

【内 容】千葉県福祉教育指定により、阿蘇地区の小中高等学校・地域が福祉教育の推進に努めています。その啓発活動の一環として、夏の間、該当地域にて、ふくしの標語を募集しました。

たくさんの応募の中から、各校6名の標語をふれあいプラザに掲示します。

お立ち寄りの際は、ぜひご覧いただき、ご投票ください!!

※選ばれた標語は阿蘇地域内で立て看板として掲示を予定しております。

【参加校・参加者】

阿蘇小学校・米本小学校・米本南小学校・阿蘇中学校・県立八千代東高等学校・阿蘇北部支会・米本支会



We Need
たのしい!
マルハ

八千代緑が丘店 千葉県八千代市吉橋1851-1
TEL.047-480-3311

八千代東店 千葉県八千代市上高野1505-3
TEL.047-481-5151

最愛の人を家族葬で送る
市斎場(公営式場)を利用しませんか



- 病院からの搬送(市内)
- 御霊棺 ●納骨具
- 御遺影 ●ドライアイス
- 役所手続
- 通夜・告別式立会い
- 霊柩車 15万円

立派な市斎場は低料金で利用出来ます

◇生花・お料理・返礼品等の手配 ◇お寺様のご紹介

自宅葬・火葬だけのお別れ

お気軽に御相談下さい。
女性スタッフが真心こめて安心価格で承ります。

想送舎 TEL.047-487-8154 (保存版)
八千代市八千代台北5-4-15

「ふくし八千代」に
広告を載せてみませんか?

私たちが発行している広報誌「ふくし八千代」は、年に4回(5,7,10,1月)、八千代市内の各家庭に新聞折込でお届けしています。この「ふくし八千代」に、皆様の会社やお店、団体、グループなどのPRを広告として載せてみませんか?

まずは、お気軽にお問い合わせ下さい。担当者が料金、デザイン等のご説明・ご相談にお伺い致します。

お問い合わせ先

地域振興課 地域係
TEL047-483-3021 FAX047-483-3083





困った時は相談所へ!! 相談に関する問い合わせ先 … ☎483-3021

日常生活の中で困ったことや悩みごとはありませんか? そんな時は相談所をご利用下さい。

相談内容	曜日及び時間	相談日			場所
		10月	11月	12月	
心配ごと相談 専用電話(487-2940)	毎週火・木曜日 13:00~16:00	毎週火・木曜日	毎週火・木曜日	毎週火・木曜日 (31日を除く)	福祉センター 1階 相談室
法律相談(要予約) 申込電話(483-3021)	毎月第1・3水曜日 13:00~16:00		6日・20日	4日・18日	福祉センター 1階 相談室

あたたかいご寄付ありがとうございました 平成25年4月1日~平成25年8月31日(前号未掲載分含む)

善意銀行 寄付金(敬称略)

八千代市戦没者遺族会…20,000円
NPO法人八千代市民プレーパークの会…2,000円
大和田新田地区民協…20,000円 ネオス(株)…414円
大和田女性会…20,000円 緑が丘支会…2,000円
ゆりのき台学童保育所…20,000円
八千代市さつき会…10,000円 栗原 敏…1,191円
マルハン八千代東店・フリーマーケット楽市楽座…26,686円
NEXUS株式会社D'ステーション八千代店…500,000円
(福)八千代市身体障害者福祉会…20,000円
まるみ商店(コンビニエンスまるみ)…5,192円
村上東地区民協…20,000円 村上第2学童保育所…20,000円
佐藤 俊枝…1,500円 小竹 祐二…1,500円

八千代市長寿会連合会…20,000円
大和田地区民協…20,000円
新木戸小学校 友遊ひろば…4,000円
成田街道シダックス 友の会…10,000円
仏像サークル…3,988円 匿名…3,565円
(福)みつわ会 みつわなかよし保育園…20,000円
明治大学八千代駿台会…200,000円
村上学童保育所…20,000円 新葦田自治会…2,000円
NPO法人すずらん…40,000円 寿司岩(善意の箱)…6,080円
勝田台支会…12,000円 グリーンヒル八千代台…2,000円
特別養護老人ホーム ほうゆうの里…2,000円
大和田第2学童保育所…20,000円
高津団地六街区自治会…2,000円 緑が丘南自治会…2,000円
米本第2学童・米本第3学童…20,000円

アンダンテ八千代…2,000円

善意銀行 物品寄付(敬称略)

茅野 崇之…紙おむつ 匿名…毛布
匿名…尿取りパッド・紙おむつ・おむつ用シート
なんでもお手伝いサービス 金田 万里子…カーテン・シート・生地・中綿

福祉振興基金 寄付金(敬称略)

千葉土建一般労働組合 八千代支部…13,379円



善意銀行 平成25年 6月12日
NEXUS(株)D'ステーション八千代店
500,000円

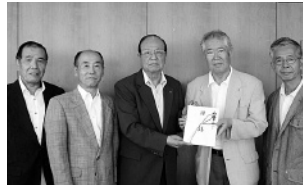

善意銀行 平成25年 7月25日
明治大学八千代駿台会
200,000円

あたたかいご寄付
ありがとうございました

東日本大震災義援金

平成25年6月1日~平成25年7月31日

敬称略

個人・団体名	義援金
八千代台東支会	6,548円
高津団地五街区自治会	29,135円
高津団地自治会	9,500円

みんなの福祉センターまつり

今後の予定
★10月19日(土)
★11月16日(土)
★12月21日(土)

毎月第③土曜日は楽しいことがいっぱい!
みなさんの参加をお待ちしています♪

【問合せ】八千代市ボランティアセンター ☎047-483-3021
八千代市福祉センター ☎047-483-1171

コーヒーと音楽の集い

【時間】13:30~15:30
【会場】福祉センター 4階 第3・4会議室
【参加費】200円(飲み物代)※当日集金
【内容】皆さんと一緒にコーヒーを飲みながら語り、歌を歌いながら楽しいひと時を共有します。

ひる・くとおんがく

【時間】10:30~11:30
【会場】福祉センター2階 教養室(和室)
【参加費】200円(1家族)※当日集金
【内容】童話や子ども向けの歌を歌ったり、紙芝居・絵本の読み聞かせやゲームをして遊びます。たくさんのおもちゃの用意もあります。

紙芝居・読み聞かせ ひる☆は

【時間】14:00~15:30 【参加費】無料
【会場】福祉センター2階 第1会議室
【内容】紙芝居と絵本の読み聞かせの夢のコラボ! ハーモニカ演奏と一緒に歌いましょう。

八千代おもちゃの図書館&おもちゃ病院

【時間】13:30~15:30 【参加費】無料
【会場】福祉センター 2階 教養室(和室)
【内容】おもちゃを通して心のふれあいが出る場所です。おもちゃの貸出修理・子育て相談も行っています。
※障害者福祉センター(保健センター隣)でも毎月第1土曜日13:30~開催中

絵手紙 ふうせん

【時間】10:00~12:00
【会場】福祉センター1階 ボランティアセンター
【参加費】無料
【内容】四季折々の身近なモチーフを絵手紙に添えての作品制作。作成した絵手紙は福祉センター内に掲示します。

ロータスクラブ

【時間】13:00~15:30 【会場】福祉センター1階 ボランティアセンター
【参加費】無料 【内容】古切手(使用済切手等)の回収整理。ハサミを使用して、古切手をきれいにします。整理された切手は地域の福祉活動・医療援助・海外援助等に活用されます。
※ふれあいプラザにおいても毎月第2・4木曜日10:00~活動中

市民健康講座開催のお知らせ 無料

健康は自分のため、自分の宝です。

主催/八千代医療センターを支援する市民の会 後援/八千代市社会福祉協議会

日頃の健康管理から関心のあるテーマを考え、八千代医療センターの先生をお迎えし、市民健康講座を開催致します。多数のご聴講をお待ちしています!!

【日時】10月26日(土) 15:00開演
【場所】八千代市福祉センター(市役所隣り) 2階 第1会議室
【内容】呼吸器疾患「肺炎について」
【講師】東京女子医科大学 桂診療科長
【問合せ】八千代市医療センターを支援する市民の会 ☎047-482-4063(阿河)

「回想法基礎講座」開催のお知らせ 無料

懐かしい話や幼い頃の楽しい思い出を語る事は脳を活性化させ、介護予防、認知症予防、認知症重度化の軽減等に効果があると注目されています。

「回想法」とは人が楽しく思い出を語り合う事でイキイキとした自分を取り戻そうとする心理療法(心のリハビリ)です。

【日時】11月15日(金) 13:30~16:00
【講師】高島 浩子さん(日本認知症ケア学会)
【主催】回想法プランニング八千代(代表 片岡 律雄さん)
【共催】八千代市社会福祉協議会
【会場】八千代市ボランティアセンター 八千代市福祉センター 4階 第3・4会議室
【定員】100名(回想法に興味のある方、参加自由)
【締切】10月31日(木)までに下記へご連絡下さい
【問合せ】八千代市社会福祉協議会 ☎047-483-3021

ふれあいの心を大切に

私たちは、明るい社会づくり
幸福な社会づくりに貢献します。



サンシャイン 西八千代店

八千代市大和田新田1100-1
TEL 047-450-3410

安宅の新提案

一 家族
貸切の
家族葬

福祉葬
プラン

告別式
だけの
一日葬

お別れの
みの
直送プラン



総合葬祭センター
株式会社 安宅
☎0120-76-9494