

ふくし 八千代

No.193

平成27年10月号

発行

社会福祉 八千代市社会福祉協議会
法 八千代市大和田新田312-5

電話番号 047-483-3021

F A X 047-483-3083

ホームページ

<http://www.fukushi.yachiyo.chiba.jp/>

このマークは、社会福祉協議会全国共通のシンボルマークです。手をとりあって、明るいしあわせな社会を建設する姿を表現しています。

じぶんの町を良くするしくみ。 ～あなたのハート♥を募金にかえて～



7つの間違いを探そう！秋の運動会バージョン

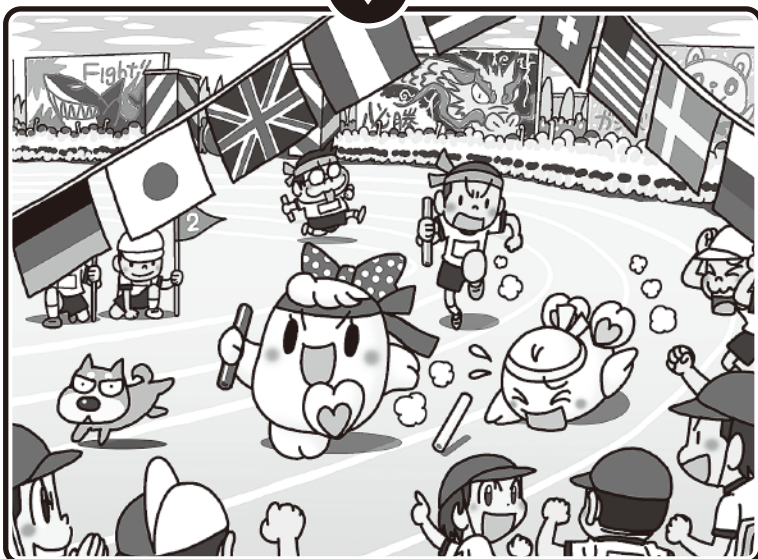
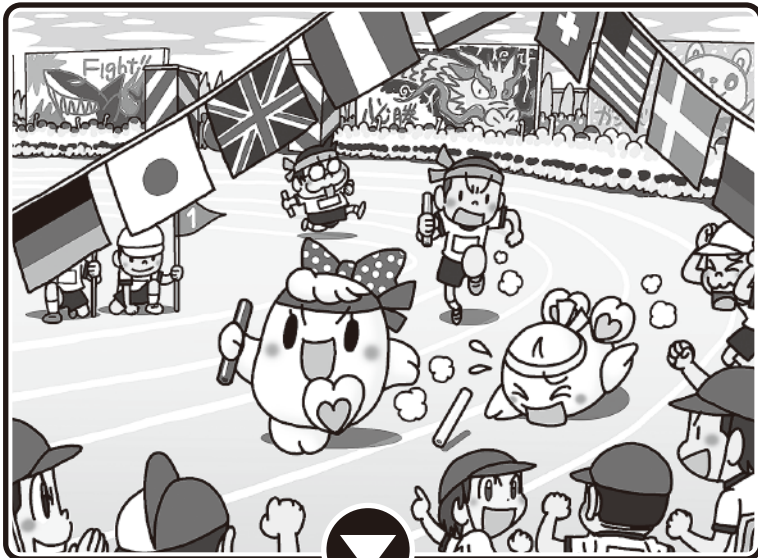

★「7つの間違いを探そう!」の答えは8Pを見てね!

秋の気配とともに、私たちの胸に1本の赤い羽根が飾られる季節がやってきました。この小さな赤い羽根には、たくさんの人たちの温かい思いやりがいっぱい込められています。

本日10月1日から12月31日までの間、全国一斉に「赤い羽根共同募金運動」が実施されます。

ひとりひとりの優しい気持ちが、まだ出会っていない誰かを幸せにする。そのような想いが「赤い羽根」には込められています。

本日16:00より17:00まで京成3駅(八千代台・大和田・勝田台)、16:00より18:00まで東葉高速鉄道4駅(東葉勝田台・村上・八千代中央・八千代緑が丘)にて各種団体・ボランティアの方にご協力をいただき「街頭募金」運動を実施します。

皆様の温かいご協力を本年度もよろしくお願いたします。

もくじ

表紙	赤い羽根共同募金運動開始 じぶんの町を良くするしくみ。～あなたのハート♥を募金にかえて～
2P	赤い羽根共同募金運動にご協力をお願いします!
3P	～私たちの募金はどのように使われているの??～
4P	歳末たすけあい募金からのお知らせ ～みんなでささえあうあったかい地域づくり～
5P	歳末たすけあい配分申請書
6P	八千代市社会福祉協議会 新役員紹介
7P	第11回 フードドライブ(余剰食品回収)のご協力をお願いします 「知って得する成年後見人制度」講演会開催のお知らせ
8P	お知らせコーナー



この広報は、皆様から頂いた赤い羽根共同募金の配分金により発行しています。

赤い羽根共同募金にご協力を

10月1日▶12月31日



www.akaihane.or.jp

●赤い羽根データベース『はねっと』をご覧ください

昭和22年より始めました共同募金も、皆様の温かいお気持ちに支えられ今年で69回目を迎えます。

この期間中、皆様からお寄せいただいた寄付金は社会福祉事業の発展に大きく寄与させていただいております。

あらためて、市民の皆様の温かいお気持ち・多大なるご協力に心より深く感謝申し上げます。

共同募金会八千代市支会では、少子高齢化社会を迎えるなか、だれもが幸せに安心して暮らせる街づくり・福祉サービスの提供をめざして活動をすすめていきます。

今年も、1本の赤い羽根に皆様の温かいお気持ちのご協力をいただきますようお願い申し上げます。

共同募金会 八千代市支会長 秋葉 就一

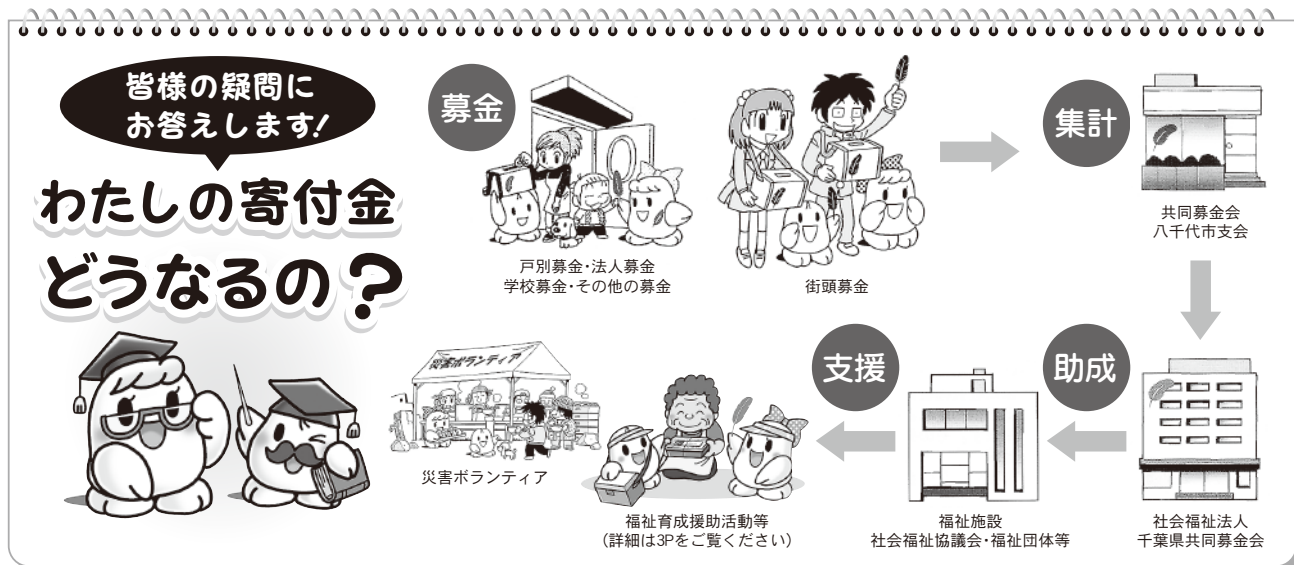

募金箱の設置にご協力いただける会社・商店を募集しています

募金活動にご協力ください! 設置・掲示・活動場所・ボランティア

●募金箱設置 ●ポスター掲示 ●イベントでの募金活動 ●街頭募金活動

共同募金会八千代市支会では、店頭・窓口へ「募金箱」の設置にご協力いただける会社・商店を募集しています。ご協力いただける会社・商店様につきましては下記までお問い合わせください。

共同募金会 八千代市支会 ☎047-483-3021
八千代市大和田新田312-5 福祉センター内



皆様から寄せられた募金は このようなことに使われています。

1 ボランティア活動育成

現在、八千代市では個人ボランティアとして661名、ボランティアグループとして60団体(1,433名)の登録があります。養成講座・専門講座等の開催や様々なボランティア活動に対する交流・促進・派遣等に役立てられています。その他、色々なボランティア活動があります。興味のある方は、福祉センター1階ボランティアセンターまでお問い合わせください。

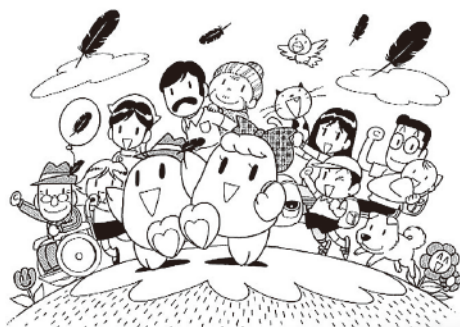

2 福祉育成援助活動

- 「みんなの福祉センターまつり+1」
(開催日については8Pを参照ください)
- プラスワン

3 各種相談事業

- 心配ごと相談
(毎週火・木曜日/13:00~16:00)
- 法律相談(要予約)
(毎月第1・3水曜日/13:00~16:00)

※年末年始・祝日等で相談所がお休みの場合もございますので詳細についてはお問い合わせください。(8Pをご参照ください)

4 各種団体への助成

- 手をつなぐ親の会
- 子ども会

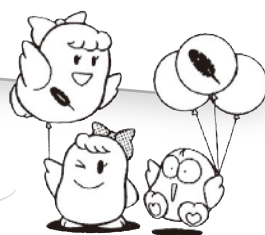

各種イベント

●支会における「世代間交流事業」



市内に20か所設置されている支会活動の一つとして、地域に合ったイベント・交流会等を開催し、子どもからお年寄りまでが暮らしやすい街づくりを目指しています。

例えば

世代間
交流

バス
ハイク

夏祭り
秋祭り

等その他、楽しいイベントを開催していますので、詳細につきましてはお問い合わせください。

平成27年度 歳末たすけあい募金からのお知らせ

—— みんなでささえあうあったかい地域づくり ——



八千代市社会福祉協議会では、八千代市の実情を踏まえ日常生活で経済的に困窮している方々へ『歳末たすけあい募金』にお寄せいただいた浄財よりお見舞金をお渡しします。対象者等の詳細については、下記内容をご確認ください。

(市内在住の方)

記

■個人・世帯へのお見舞金

対 象	内 容	金 額	添付書類 (コピー可)
身体障害者(児)	身体障害者手帳(1・2級)所持者	3,000円	手帳の写し
知的障害者(児)	療育手帳(A・A-1・A-2・A-1・A-2)所持者	3,000円	手帳の写し
精神障害者(児)	精神障害者保健福祉手帳(1・2級)所持者	3,000円	手帳の写し
交通遺児	交通事故によって親を失った児童(18歳以下)	3,000円	
要保護世帯	日常生活で経済的に困窮と認められる世帯	5,000円	
準要保護世帯	申請書については学校を通じて配布します	5,000円	

※一世帯あたり、8,000円が上限です。(例)『各障害者の対象区分』+『準要または要保護世帯』

※生活保護受給中の世帯については、申請できません。

※要保護世帯(生活保護世帯は適用除外)と準要保護世帯の同時申請は受付できません。

※精査したうえで該当の有無を決定しますので、対象とならない場合もございます。

右記申請用紙に必要事項明記の上、添付書類を添えてお近くの地区担当民生・児童委員もしくは八千代市社会福祉協議会・総務課までご提出ください。

締め切り：平成27年11月13日(金)17時到着分まで有効

(ご注意) 締め切り日以降に提出された申請書は無効となります。
予めご了承ください。

※配布時期は、12月中旬より行いますが、お住まいの地域によってお届け日時が異なります。

また、申請結果については窓口での受け取り希望者のみ通知しております。

※ご不在の場合は、不在票にてご連絡くださるようお願いしておりますが、その日より10日過ぎてもご連絡をいただけない場合は、申請を取り消しさせていただきますのでご了承ください。

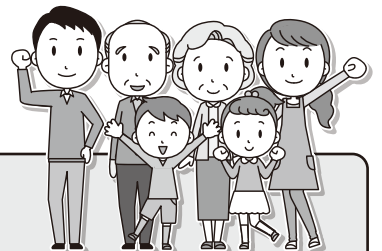

【申請書の配布・お問合せ先】

〒276-0046 八千代市大和田新田312-5 福祉センター 3階

八千代市社会福祉協議会 総務課(☎:047-483-3021/☎:047-486-9787)

(様式1)

歳末たすけあい配分申請書

平成 年 月 日

(あて先) 八千代市社会福祉協議会会長

○申請者 住所 八千代市
 ふりがな
 氏名
 生年月日 T・S・H 年 月 日生 (歳)
 電話 — —
 ※日中、連絡可能な番号をご記入ください。

○代理人 住所
 (親戚・民生委員等) 氏名
 本人との続柄
 電話 — —

○申請区分 (注意) 生活保護受給中の世帯は申請できません。

該当する□に✓を入れ、該当事項に○をつけてください。

- ※ 身体障害者(児):身体障害者手帳 1・2級
 ※ 知的障害者(児):療育手帳 (A)・(A)-1・(A)-2・A-1・A-2
 ※ 精神障害者(児):精神障害者保健福祉手帳 1・2級
 要保護世帯(生活保護世帯は適用除外)
 交通遺児

※の申請者は、各種手帳の写しを必ず添付してください。

○受け取り方法 該当する□に✓を入れてください。

- 窓口(福祉センター3階) 担当民生委員 社会福祉協議会職員

○備考 申請様式等にご意見・ご要望をお寄せください。

個人情報の取り扱いについて

今後、八千代市社会福祉協議会が実施する福祉事業の活用に同意されるかお尋ねします。以下のどちらかに○をつけてください。

『福祉の情報や地域交流会等への参加・呼び掛け、友愛訪問及び見守り活動、防犯・防災活動に伴う名簿の作成並びに関係機関への情報の提供等に活用させていただきます』

私は上記内容に 同意 (します ・ しません)

八千代市社会福祉協議会新役員が決まりました。



会長：櫻井豊

会長就任のご挨拶

秋冷の候、皆様方におかれましては益々ご健勝のことと拝察申し上げます。本年は役員任期満了に伴い、改めて役員改選が行われました。平成27年度第3回理事会におきまして、会長職を拝命いたしました。「誰もが安心して暮らせる福祉のまちづくり」を目指し、市民の皆様にご奉仕する気持ちで尽力する所存でございますので、今後もご支援、ご協力をお願い申し上げ、就任のあいさつといたします。



副会長：山崎行夫



副会長：藤井忠雄



副会長：佐藤元治

<敬称略>

理事・監事・顧問：任 期 平成27年8月27日～平成29年8月26日

理事(13名)・監事(2名)・顧問(1名)

役 職	氏 名
会 長	櫻 井 豊
副 会 長	山 崎 行 夫
〃	藤 井 忠 雄
〃	佐 藤 元 治
常 務 理 事	佐 藤 勇

役 職	氏 名
理 事	板 垣 仁 一 朗
〃	綱 島 照 雄
〃	佐 藤 俊 枝
〃	長 岡 弘 行
〃	杉 山 智 基

役 職	氏 名
理 事	有 馬 淳
〃	石 川 一 俊
〃	田 中 芳 夫

監 事(2名)	顧 問(1名)
佐久間 福司	周 郷 紀 男
柳 晴 宣	

<敬称略>

評議員：任 期 平成27年8月19日～平成29年8月18日

評議員(31名)

伊 藤 禎 造
中 台 巍
齋 藤 勝 廣
山 崎 和 久
中 原 美 明
村 山 和 一
薄 井 忠 彦

添 田 マスコ
樋 口 敏 子
手 塚 宏 昭
斎 藤 好 一
富 樫 千 賀 子
山 野 洋 司
周 郷 光 枝

伊 藤 満
大 竹 和 夫
林 眞 晟
茂 呂 剛
阿 部 裕 一
山 口 純 子
本 田 眞 一

鈴 木 耕 一
村 本 光 江
三 浦 弥 生
高 田 悦 子
大 塚 義 夫
会 田 悦 子
能 勢 大 弘

村 山 徹
大 澤 紀 子
櫻 谷 匡 史

「ふくし八千代」に 広告を載せてみませんか？



私たちが発行している広報誌「ふくし八千代」は、年に3回、八千代市内の各家庭に新聞折込でお届けしています。この「ふくし八千代」に、皆様の会社やお店、団体、グループなどのPRを広告として載せてみませんか？

まずは、お気軽にお問い合わせ下さい。担当者が料金、デザイン等のご説明・ご相談にお伺い致します。

お問い合わせ

在宅福祉課 在宅係

TEL047-483-3021・FAX047-483-3083

最愛の人を家族葬で送る 市斎場(公営式場)を利用しませんか



- 病院からの搬送
- 御霊棺 ● 納骨具
- 白木位牌
- 告別式立会
- ドライアイス
- 役所手続 **15万円**

立派な市斎場は低料金で利用出来ます

◇生花・お料理・返礼品等の手配◇お寺様のご紹介

自宅葬・火葬だけのお別れ

女性スタッフが真心こめて安心価格で承ります。

想送舎

お気軽に、ご相談下さい。

八千代市八千代台北5-4-15

☎047-487-8154

想送舎

検索

ご家庭に眠っている食品大募集! 第11回 フードドライブ (余剰食品の回収)の ご協力をお願い



『フードバンクちはば』では地域の諸団体のご協力のもとフードドライブ(食品の回収)を開催します。ご家庭で余っている食品、不要な食品等があればぜひご寄贈ください。フードドライブでいただいた食品は、主に福祉施設や地域で困窮する個人の方の支援に活用させていただきます。ご協力いただける場合は、下記の回収場所まで回収期間内に食品を直接お持ちいただくか、フードバンクちはばまでお送りください。皆様のご協力をお願いいたします。

【回収場所】八千代市社会福祉協議会 福祉センター 1階
八千代市ふれあいプラザ 1階

【送付先】フードバンクちはば

〒263-0023 千葉市稲毛区緑町1-25-11-101
※なお、送料は自己負担でお願いします。

【受付期間】10月30日(金)まで ※土日祝は除く平日9:00~17:00

【主催・問合せ】

フードバンクちはば ☎043-375-6804 ㊚043-242-8900
Email: fbchiba@jigyoudan.com
HP: <http://foodbank-chiba.com/>

第10回 フードドライブにご協力
ありがとうございました!!

「八千代市社会福祉協議会」では
324.8kgの
ご寄付がありました。
食品をご寄付いただいた皆様に
心より感謝申し上げます。



ご寄付いただきたい食品

お米、パスタ、乾物(のり・豆等)、保存食品(缶詰、瓶詰等)、
フリーズドライ食品、インスタント食品、
レトルト食品、ギフトバック(贈答品
の余剰等)、調味料各種、食用油、飲料
(ジュース、コーヒー、紅茶等)等
※常温で保存可能で、賞味期限が
1ヶ月以上あるもの。



知って
得する

「成年後見制度」講演会開催のお知らせ

成年後見制度は、知的障害、精神障害、認知症などの理由で判断能力が不十分な方々を支援するサービスです。判断能力の低下は認知症に伴う場合や、今は元気でも突然の事故等により障害を抱えるなど、要因は人それぞれ様々ですが、誰にでも起こりうることです。

けれども成年後見制度は身近な制度でありながら、理解しづらい部分もあります。何度も聞くことにより利用方法や役割を**知**ることができ、今後の生活にもきっと**得**となるはずですよ。

ぜひ本講演会を聞いていただき、自分はもちろん、家族や親族、友人・知人などのいざという時に
お役立てください。

無料

【日時】12月15日(火) 14:00~16:00

【場所】八千代市福祉センター 4階 第3・4会議室
(八千代市大和田新田312-5)

【対象】八千代市内在住・在勤の方

【定員】120名(先着順、定員になり次第締切)

【申込】電話・FAX・E-mailのいずれかで、
10月15日(木)~12月8日(火)までに
お申し込みください。

【内容】成年後見制度に係る基礎講演

・成年後見制度の仕組み ・成年後見制度の必要性(全国的な動向)
・利用対象や後見制度でできること(事例を交えて)
日常生活自立支援事業について

【講師】公益社団法人 成年後見センター リーガルサポート
千葉県支部 司法書士 矢部智之 氏
社会福祉法人 八千代市社会福祉協議会
後見支援センター 諏訪 雅也

講演
終了後

リーガルサポート(司法書士)による個別相談会を実施します

成年後見制度だけでなく、遺言・相続など関係するご相談をお受けします。
※事前予約制(10名)となりますので、講演会申込時に合わせてお申し込みください。

【申込・問合せ先】社会福祉法人 八千代市社会福祉協議会 地域振興課 後見支援センター係
☎047-483-3021 / ㊚047-483-3083 E-mail: fyc-hp@fukushi.yachiyo.chiba.jp





困った時は相談所へ!! 相談に関する問い合わせ先 … ☎ 483-3021

日常生活の中で困ったことや悩みごとはありませんか? そんな時は相談所をご利用下さい。

相談内容	曜日及び時間	相談日						場所
		10月	11月	12月	1月	2月	3月	
心配ごと相談 専用電話(487-2940)	毎週火・木曜日 13:00~16:00	毎週火・木曜日	毎週火・木曜日 (3日を除く)	毎週火・木曜日 (29日・31日を除く)	毎週火・木曜日	毎週火・木曜日 (11日を除く)	毎週火・木曜日	福祉センター 1階 相談室
法律相談(要予約) 申込電話(483-3021)	毎月第1・3水曜日 13:00~16:00	7日・21日	4日・18日	2日・16日	6日・20日	3日・17日	2日・16日	福祉センター 1階 相談室

あたたかいご寄付ありがとうございました (平成27年6月1日~平成27年8月31日)

善意銀行 寄付金(敬称略)

西高津子ども会…2,000円 匿名…10,000円
八千代市さつき会…10,000円 匿名…1,500円
千葉葉樹(株)…167円 ネオス(株)…167円
NEXUS(株)Dステーション 八千代店…300,000円
寿司岩…6,566円 友遊ひろば…2,000円
仏像サークル…541円 八千代台東支会…2,735円
まるみ商场(コンビニエンスまるみ)…3,898円
和音の会25…30,000円 匿名…1,500円 匿名…1,500円
八千代台西小学校 PTA…2,000円
緑が丘南自治会…2,000円 東高自治会…2,000円
シダックス成田街道 友の会…10,000円
八千代台ケアセンター そよ風…2,000円
有料老人ホーム アンダンテ八千代…2,000円

福祉振興基金 寄付金(敬称略)

千葉士建一般労働組合 八千代支部…16,644円
(公財)日本民謡協会千葉県連合会…37,726円

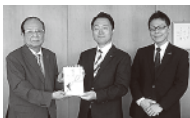

善意銀行 NEXUS(株)
Dステーション 八千代店 様
300,000円



善意銀行 齋藤 雄一様
長年に亘りボランティアとして活躍して頂いて
いる齋藤様より9/11に福祉センターとふれ
あいプラザに卓球台、ふれあいプラザに冷蔵庫
の寄付があり感謝状が贈呈されました。

善意銀行 物品寄付(敬称略)

匿名…紙おむつ1袋・タオル/多数 岡部 富志枝…紙おむつ/6袋
匿名…紙おむつ/2袋 斎藤…尿とりパッド/2袋
匿名…紙おむつ/3袋・尿取りパッド/5袋
(有)富士交通…文房具(ファイル・ノート 他)/多数
片岡 孝吉…紙おむつ・尿取りパッド/9袋
川本 栄子…着物・帯/多数
尾形 和義…紙おむつ/3袋・尿取りパッド/2袋

八千代市福祉センターからのお知らせ 間違い電話にご注意下さい!!

最近、八千代市福祉センターの番号に関する間違いの電話が増えてお
ります。お電話をおかけの際は番号をご確認頂きますようお願い致します。

八千代市福祉センター 047-483-1171

児童保育嘱託指導員 募集

小学生の児童を放課後お預かりして、安全に安心
して楽しく過ごせる生活の場を提供するお仕事です。

- 【募集人数】1名
- 【期間】採用日~平成28年3月31日(更新有)
- 【資格】保育士、幼稚園・小・中・高校教諭、特別支
【内容】援学校教諭免許・社会福祉士取得者
及び車・バイクで交通手段を確保出来る方
- 【時間】(通常)11:00~19:00
(学校休業時)8:00~19:00(2交代制)
(土曜日)8:00~17:00
- 【勤務地】八千代市内 【給与】月給/16万6千円
- 【休日】日曜日・祝日・年末年始
(シフトによる週休2日制)
- 【待遇】社会保険完備、交通費規程により支給、
有給休暇
- 【応募方法】電話の上、履歴書と作文「応募にあたり」を
ご持参下さい(郵送可)。

社会福祉法人 八千代市社会福祉協議会
〒276-0046 八千代市中央区青葉町312-5
福祉センター内

☎047-483-3021(担当/総務課 庶務係)

平成27年度 第41回 無料 県民福祉セミナー開催

「小泉式 食べ物養生訓」 参加者募集について

- 【日時】11月13日(金) 14:15~15:45
- 【会場】青葉の森公園芸術文化ホール
(千葉市中央区青葉町977-1)
- 【内容】講演「小泉式 食べ物養生訓」
【講師】東京農業大学名誉教授
鹿児島大学客員教授 小泉 武夫 氏
- 【定員】200名(先着順) 【参加費】無料
- 【申込】11月5日(木)までに下記までFAX、メール
または郵送でお申し込み下さい。
※申込書は10月1日付で本会ホーム
ページに掲載致します。

千葉県社会福祉協議会 地域福祉推進班
〒260-8508 千葉市中央区千葉港4-3
千葉県社会福祉センター内
☎043-245-1102 FAX 043-244-5201
E-mail info@chibakenshakyo.com

★★★「7つの間違いを探そう!」の答え★★★

- ①犬が走っている ②手前から2番目の子の帽子の色
- ③順位の旗の番号 ④土けむりの数
- ⑤希望くんの髪の毛 ⑥愛ちゃんのはちまきの長さ
- ⑦スポーツ刈りの男の子のバトンの長さ

みんなの福祉センターまつり+1 今後の予定

毎月第③土曜日は

楽しいことが いっぱい!

皆さんの参加をお待ちしています!

コーヒーと音楽の集い

【時間】13:30~15:30
【会場】福祉センター 4階 第3・4会議室
【参加費】200円(飲み物代) ※当日集金
【内容】皆さんと一緒にコーヒーを飲み
ながら語り、歌を歌いながら
楽しいひと時を共有します。
※12:30より受付開始(定員140名で受付を終了
させて頂きます)定員に達した場合、ご来館頂い
てもご参加出来ませんのでご了承下さい。

八千代おもちゃの図書館&おもちゃ病院

【時間】13:00~16:00 【参加費】無料
【会場】福祉センター 2階 教養室(和室)
【内容】おもちゃを通じて心のふれあいが出る場所です。
おもちゃの貸出修理・子育て相談も行って
※開催日が祝日の場合はお休みです。

【問合せ】八千代市ボランティアセンター ☎047-483-3021 八千代市福祉センター ☎047-483-1171

紙芝居・読み聞かせ ひ☆る☆ば

【時間】14:00~15:30 【参加費】無料
【会場】福祉センター 2階 第1会議室
【参加費】無料
【内容】紙芝居と絵本の読み聞かせの夢のコラボ!
ハートモニカ演奏と一緒に歌いましょう。

み・る・く・と・おんがく

【時間】10:30~11:30
【会場】福祉センター 2階 教養室(和室)
【参加費】200円(1家族) ※当日集金
【内容】童話や子ども向けの歌を歌ったり、紙芝居・
絵本の読み聞かせやゲームをして遊びます。
たくさんのおもちゃの用意もあります。
※10月17日(土)はみ・る・く・と・おんがくはお休みです

2015年

- ★10月17日(土)
- ★11月21日(土)
- ★12月19日(土)

2016年

- ★1月16日(土)
- ★2月20日(土)
- ★3月19日(土)

絵手紙 ふうせん

【時間】10:00~12:00
【会場】福祉センター 5階 作業室
【参加費】無料
【内容】四季折々の身近なモチーフを
絵手紙に添えての作品制作。

ロータスクラブ

【時間】13:00~15:30 【参加費】無料
【会場】福祉センター 1階 ボランティアセンター
【内容】古切手(使用済切手等)の回収整理。ハサミを使用して、
活動手をきれいにします。整理された切手は地域の福祉
活動・医療援助・海外援助等で活用されます。
※ふれあいプラザにおいても毎月第2・4木曜日10:00~活動中

ふれあいの心を大切に

私たちは、明るい社会づくり
幸福な社会づくりに貢献します。



パチンコ&スロット

サンシャイン 西八千代店

八千代市大和田新田1100-1
TEL 047-450-3410

直葬をご希望なら

お身内だけの火葬式

~最低限必要な物の単品フリープラン火葬式~

153,300円 (税別)

お棺・お棺用布団・ご遺骨入れ・ご遺体搬送(10km)・
霊柩車・ご遺体保管料(1日)・お別れ用花束・運営スタッフ

総合葬祭センター あ たか
株式会社 安宅

☎0120-76-9494

八千代市ゆりのき台1-7-1 八千代中央駅より徒歩3分(駐車場120台完備)

八千代市内に
選べる4式場
365日
24時間受付

ホームはご入居者様の
幸せのためだけにある。

ワタミの介護付有料老人ホーム

リスト・ヴィラ八千代勝田台

八千代市勝田台2-44-3
TEL 047-487-6541 空室2室

リスト・ヴィラ八千代中央

八千代市萱町野516-1
TEL 047-458-6171 4階南側
空室1室

ご見学はいつでも承ります