

# ふくし 八千代

No.195

平成28年5月号  
発行  
社会福祉法人  
八千代市社会福祉協議会  
八千代市大和田新田312-5  
TEL 047-483-3021  
FAX 047-483-3083

このマークは、社会福祉協議会全国共通のシンボルマークです。手を取りあって、明るくあたたかな社会を建設する姿を表現しています。

ホームページアドレス <http://www.fukushi.yachiyo.chiba.jp/> (Facebookも開設しました!)

毎月第3土曜日は  
楽しいことが  
いっぱい!!

物語の主人公になって  
冒険の旅に出かけよう!

## みんなの 福祉センターまつり

+1  
プラスワン

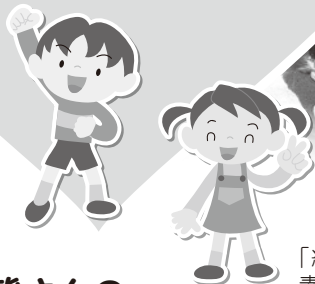

▲ステキな絵本たち



▲「紙芝居・読み聞かせ  
ひ☆ろ☆ば」のボランティアの皆さん

参加の子どもたちには  
手作りのかわいい名札が  
あるよ!

たくさんの皆さんの  
参加をお待ちしています♪

### コーヒーと音楽の集い

【時間】 13:30~15:30  
【会場】 福祉センター 4階 第3・4会議室  
【参加費】 200円(飲み物代) ※当日集金  
【内容】 皆さんと一緒にコーヒーを飲みながら語り、歌を歌いながら楽しいひと時を共有します。

※当日の12:30より受付開始を開始します。定員(140名)になり次第受付を終らせていただきますのでご了承ください。お越しいただいてもご参加出来ない場合もございます。

6月18日(土)の「コーヒーと音楽の集い」は8周年記念行事として市民会館小ホールでの開催になります。参加については事前に入場整理券を購入された方のみご参加いただけます。入場整理券をお持ちでない方、当日お忘れになった方(紛失含む)についてはご参加いただけませんのでご了承ください。

### み・る・くとおんがく

【時間】 10:30~11:30  
【会場】 福祉センター 2階 教養室(和室)  
【参加費】 200円(1家族) ※当日集金  
【内容】 童話や子ども向けの歌を歌ったり、紙芝居・絵本の読み聞かせやゲームをして遊びます。たくさんのおもちゃの用意もあります。

※5月21日(土)の「み・る・くとおんがく」はお休みです。

### 絵手紙 ふうせん

【時間】 10:00~11:30  
【会場】 福祉センター 5階 作業室  
【参加費】 無料  
【内容】 四季折々の身近なモチーフを絵手紙に添えての作品制作

### ロータスクラブ

【時間】 13:00~15:30 【参加費】 無料  
【会場】 福祉センター 1階 ボランティアセンター  
【内容】 古切手(使用済切手等)の回収整理。ハサミを使用して、古切手をきれいにします。整理された切手は地域の福祉活動・医療援助・海外援助等で活用されます。

※ふれあいプラザにおいても毎月第2・4木曜日 10:00~活動中

### 問合せ

- 八千代市ボランティアセンター ☎047-483-3021
- 八千代市福祉センター ☎047-483-1171

### 紙芝居・読み聞かせ ひ☆ろ☆ば

【時間】 14:00~15:00 【参加費】 無料  
【会場】 福祉センター 2階 第1会議室  
【内容】 紙芝居と絵本の読み聞かせの夢のコラボ! ハーモニカ演奏と一緒に歌いましょう。

### 八千代おもちゃの図書館&おもちゃ病院

【時間】 13:00~16:00 【参加費】 無料  
【会場】 福祉センター 2階 教養室(和室)  
【内容】 おもちゃを通じて心のふれあいが出る場所です。おもちゃの貸出修理・子育て相談も行っていきます。

※毎月第1日曜日13:30~開催しています。開催日が祝日の場合はお休みです。

### もくじ

毎月第3土曜日は楽しいことがいっぱい!!  
「みんなの福祉センターまつり+1」  
物語の主人公になって冒険の旅に出かけませんか? (※A7A\*)  
「紙芝居読み聞かせひ☆ろ☆ば」

2P	平成28年度 事業計画・予算
3P	平成27年度 会費・赤い羽根共同募金
6P	歳末たすけあい募金のご報告について
7P	平成27年度歳末たすけあい募金配分結果のご報告 第32回 福祉センターまつり開催のお知らせ
8P	お知らせコーナー

今後の予定 ★5月21日(土) ★6月18日(土) ★7月16日(土)

## 平成28年度 事業計画

■事業方針 平成28年度においても国民ひとりひとりが実感できるまでの景気回復が望めない状況が予想される中、失業者や低所得者世帯の自立支援に対する法制度が整備され、昨年度より生活困窮者自立支援事業を市からの受託事業として実施しております。社会福祉協議会といたしましては、個人的課題と捉えられがちなこの問題を地域課題と捉え、これまで培ってきた地域福祉のネットワークを最大限活用し対象者の生活改善に向け寄り添い、支援してまいります。

また、市民からの需要が年々増加しております「福祉サービス利用援助事業」や「法人後見事業」についても、一層の体制強化が必要と考え、市からの受託事業(指定管理者)の見直しを行い、市民の皆さんが今求めている福祉サービスの提供に注力するため、人員転換を積極的に実施し組織整備を図ってまいります。

財政状況においては、会費の伸び悩み等もあり、事業執行財源としては大変厳しい現況にありますが、前述のとおり年々増加する福祉サービスに対するニーズに対応するべく今後の活動財源として「福祉振興基金」の一部を先駆的事业の財源として充当し、地域福祉の一層の強化を図り、「安心して暮らせる福祉のまちづくり」の更なる充実に努めてまいります。

### 重点目標

#### 1. 法人運営の活性化

- 八千代市社会福祉協議会「第3期経営改善・強化計画」の遂行
- 事業内容の広報・啓発活動を行い、会費及び募金等の収入増に努め、安定的経営を図る
- 福祉振興基金の有効活用の検討

#### 1. 社会福祉協議会だからこそできるニーズに合った支援

- 複雑・多様なニーズに包括的・継続的に対応できる地域づくりと同時に取り組む生活困窮者自立支援
- 日常生活自立支援事業から成年後見事業へ継続した支援体制づくり

#### 1. 行政及び関係機関・団体の連携強化

- 災害時及び緊急時の体制づくり及び強化
- 介護保険制度の改正による介護予防・日常生活支援総合事業への積極的な取り組み

## 平成28年度資金収支予算書

### 社会福祉事業会計

#### 【収入の部】

勘定科目	金額(千円)	摘 要
会費収入	11,660	普通会費・特別会費・法人会費・団体会費・名誉会費
寄附金収入	2,264	善意銀行・福祉振興基金
経常経費補助金収入	109,409	県・市補助金・県共同募金会配分金(赤い羽根・歳末たすけあい)
助成金収入	129	地域ぐるみ福祉振興基金助成金
受託金収入	7,849	生活福祉資金及び老障資金貸付事業受託金
貸付事業収入	3,000	小口資金貸付事業償還金収入
事業収入	949	福祉サービス利用援助事業・移送サービス事業利用料
児童福祉事業収入	221,326	学童保育事業受託金
受取利息配当金収入	2,415	預金利息
その他の収入	103	退職金積立事業等
<b>事業活動による収入計</b>	<b>359,104</b>	
固定資産売却収入	2	固定資産売却
<b>施設整備等による収入計</b>	<b>2</b>	
積立資産取崩収入	10,000	福祉振興基金積立金満期分取崩
事業区分間繰入金収入	4,644	公益・収益事業会計事業区分間取引
サービス区分間繰入金収入	30,994	社会福祉事業会計内サービス区分間取引
その他の収入	2	退職金取崩等
<b>その他の活動による収入計</b>	<b>45,640</b>	
<b>収入総計</b>	<b>404,746</b>	

#### 【支出の部】

勘定科目	金額(千円)	摘 要
人件費支出	300,980	基本給・諸手当・社会保険料・労働保険料等(事務職員・産業医・生活支援員・嘱託職員・非常勤職員)
事業費支出	17,906	消耗品費・燃料費・修繕費・業務委託費・保険料・光熱水費等
事務費支出	7,052	福祉厚生費支出・旅費交通費支出・事務消耗品費支出・印刷製本費支出・通信運搬費支出・賃借料支出等
共同募金配分金事業費支出	11,777	<一般募金配分金事業> 福祉厚生費支出・旅費交通費支出・事務消耗品費支出・印刷製本費支出・通信運搬費支出・賃借料支出等 <歳末たすけあい配分事業> 障害児・者福祉活動費・児童青少年福祉活動費・福祉育成援助活動費・ボランティア活動育成事業費・心配ごと相談事業費 <歳末たすけあい配分事業> 要保護世帯・身体障害者(児)・知的障害者(児)・寝たきりのお年寄り・父子家庭・交通遺児へのお見舞金、食事サービスの提供等
助成金支出	14,240	民生委員児童委員活動費助成・保護司・人権擁護委員活動費助成・戦没者遺族会助成・ボランティア活動助成・地域福祉支会助成・福祉教育活動促進事業助成・障害児・者福祉活動費助成等
その他の支出	2	
流動資産評価減等による資金減少額	1	
<b>事業活動による支出計</b>	<b>351,958</b>	
固定資産取得支出	2	固定資産取得支出
<b>施設整備等による支出計</b>	<b>2</b>	
積立資産支出	8,710	福祉振興基金積立資産支出・車輛運搬具積立資産支出・善意銀行積立金支出等
事業区分間繰入金支出	1	収益事業会計事業区分間取引
サービス区分間繰入金支出	30,994	社会福祉事業会計サービス区分間取引
その他の活動による支出	14,487	退職金積立
<b>その他の活動による支出計</b>	<b>54,192</b>	
<b>支出総計</b>	<b>406,152</b>	
社会福祉事業会計収支差額	△ 1,406	

### 公益事業会計

#### 【収入の部】

勘定科目	金額(千円)	摘 要
寄附金収入	1	
受託金収入	38,487	法人後見事業受託金・自立相談支援事業受託金
事業収入	864	家計相談支援事業受託金
事業活動による収入計	39,352	法人後見報酬収入
<b>収入総計</b>	<b>39,352</b>	

#### 【支出の部】

勘定科目	金額(千円)	摘 要
人件費支出	34,280	事務職員 基本給・諸手当・社会保険料・労働保険料等
事業費支出	2,806	福祉厚生費支出・旅費交通費支出・消耗器具備品費支出・車輛費支出・通信運搬費支出・賃借料支出等
<b>事業活動による支出計</b>	<b>37,086</b>	
事業区分間繰入金支出	2,266	社会福祉事業会計事業区分間取引
<b>その他の活動による支出計</b>	<b>2,266</b>	
<b>支出総計</b>	<b>39,352</b>	
公益事業会計収支差額	0	

### 収益事業会計

#### 【収入の部】

勘定科目	金額(千円)	摘 要
受託金収入	184,016	福祉センター管理運営事業受託金
事業収入	600	ふれあいプラザ管理運営事業受託金 一般商品・自動販売機手数料収入
<b>事業活動による収入計</b>	<b>184,616</b>	
事業区分間繰入金収入	1	社会福祉事業会計事業区分間取引
その他の活動による収入計	1	
<b>収入総計</b>	<b>184,617</b>	

#### 【支出の部】

勘定科目	金額(千円)	摘 要
人件費支出	45,140	事務職員・非常勤職員・基本給・諸手当・社会保険料・労働保険料等
事業費支出	136,873	福祉厚生費支出・旅費交通費支出・消耗器具備品費支出・車輛費支出・通信運搬費支出・賃借料支出等
法人税・住民税及び事業税支出	49	法人税・事業税
<b>事業活動による支出計</b>	<b>182,062</b>	
事業区分間繰入金支出	2,377	社会福祉事業会計事業区分間取引
<b>その他の活動による支出計</b>	<b>2,377</b>	
<b>支出総計</b>	<b>184,439</b>	
収益事業会計収支差額	178	
当期利益	178	

# 平成27年度 会費・共同募金のご報告 (平成28年3月31日現在)

会費	9,715,131円
普通会費	8,358,131円
特別会費	307,000円
法人会費	690,000円
団体会費	300,000円
名誉会費	60,000円

赤い羽根協同募金	9,623,669円
戸別募金	6,566,381円
街頭募金	124,186円
法人募金	2,196,531円
職域募金	214,239円
学校募金	361,551円
その他募金(個人募金含む)	160,781円

歳末たすけあい募金	6,344,412円
戸別募金	6,009,263円
その他募金(個人募金を含む)	335,149円

戸別のご協力	自治会・町内会・区よりご協力頂きました。
普通会費(1口300円)	8,358,131円
赤い羽根	6,566,381円
歳末たすけあい	6,009,263円

(敬称略)

区・自治会名	会費	赤い羽根	歳末	区・自治会名	会費	赤い羽根	歳末	区・自治会名	会費	赤い羽根	歳末
大和田東区	2,119,100	1,856,176	1,608,098	桑納区	9,600	3,000	5,000	松葉自治会	5,700	10,000	6,000
小坂橋東町会	20,000	20,000	15,000	妻丸区	21,600	21,600	21,600	村上団地北住宅管理組合自治会	10,000	1,881	10,000
小坂橋西町会	50,000	20,000	20,000	尾崎区	17,100	17,100	17,100	村上団地南住宅管理組合自治会		50,000	111,447
小坂橋南町会	50,000	30,000	30,000	花輪区	10,000	10,000	10,000	上高野原大野自治会	3,300	3,000	
小坂橋北町会	30,000		20,000	寺台区	10,000	10,000	10,000	ライオンズマンション勝田自治会	30,000	20,000	10,000
大和田町会	250,000	300,000	243,468	高本区	7,500	12,500	3,000	ウエストピア自治会		10,000	27,900
萱田町区	270,000	280,000	250,000	桑橋区	48,000	40,000	40,000	フォレストピア自治会	10,000	10,000	10,000
萱田上自治会	42,000	70,000	42,000	神久保区	4,200	7,000	4,200	村上団地中央住宅管理組合自治会	1,500	75,300	50,250
萱田下自治会	40,000	40,000	60,000	小池区	13,200	13,200	13,200	ライネスハイム勝田自治会	33,000	10,000	10,000
新萱田自治会	91,700	70,780	84,520	真木野区	2,400	4,000	2,400	リファインドヒルズ自治会	56,100	37,600	37,400
大和田新田下区	459,700	549,520	377,820	佐山区	22,200	30,000	20,000	パークホームズ式番館自治会	12,600	4,200	4,200
坊山自治会	30,600	15,000	10,000	平戸区	24,000	8,000	8,000	ライネスハイム勝田ベネックス自治会	22,500	7,500	7,500
庚塚団地自治会		1,710		島田区	21,000	21,000	21,000	優季の街自治会	42,300	28,200	28,400
千代田町会	34,500	35,100	23,200	島田台区	20,000	20,000	20,000	上高野ブルーミングガーデン自治会	10,800	3,600	3,600
大和田新田向山自治会	21,900	21,600		睦自治会	10,500			グリーンフィールド村自治会	12,300	4,100	
大南町会	37,800	25,600	26,200	新島田町会	35,400	28,135	30,432	クラシード勝田自治会	22,400		11,200
フレッシュタウン自治会	159,600	70,897	73,417	むつみ自治会	16,500	5,000	5,000	ロイヤルガーデン自治会	7,800	2,700	2,700
麦丸台自治会	39,900	10,000	20,100	東睦自治会	3,300	5,500		黒沢池瀬自治会	11,100	3,900	3,900
ゆりのき台8丁目自治会	78,000	26,100	20,000	神島自治会	4,800	3,000	3,000	コスモアベニュー勝田自治会		4,300	4,300
ゆりのき台7丁目自治会	49,500	20,000	15,000	大学町自治会	30,000	10,000	10,000	新黒沢自治会			3,400
三井町会	16,800	28,500	17,100	ロイヤルガーデン島田自治会	9,300	6,200	6,200	グレートカーサ勝田自治会		2,250	
ゆりのき台4丁目自治会	36,900	12,300	18,000	麦丸宮前自治会		400		<b>八千代台区合計</b>	<b>1,632,069</b>	<b>1,798,693</b>	<b>1,384,638</b>
ゆりのき台5丁目自治会	100,500	67,000	100,500	<b>阿蘇地区合計</b>	<b>479,800</b>	<b>333,500</b>	<b>323,210</b>	八千代台東自治会	355,684	444,733	339,234
八千代ベルパーク森の街自治会	51,300	3,826		逆水区	16,800	6,000	6,000	八千代台東町会	360,000	318,626	309,984
フラージュ八千代管理組合自治会	50,000	47,973	45,773	稲荷前自治会	16,800	28,000	28,000	八千代台南自治会	85,000	75,000	75,000
ウッドパーク八千代中央自治会		2,550		下宿第1区	3,000	3,000	3,000	八千代台南町会	45,000		33,500
ゆりのき台プラザシティ自治会	53,100	30,000	30,000	下宿第2区	4,200	4,200	4,200	緑ヶ丘自治会	50,000	40,000	20,000
グリーンハイツ自治会		30,000	30,000	中宿区	5,100	8,500	5,000	高津新田自治会	37,200	30,000	12,300
ゆりのき台1丁目自治会	27,000	10,000	10,000	上宿第1区	4,200	4,200	4,200	やよい会			10,000
萱田ふれあいの街自治会	19,200	6,400	6,400	上宿第2区	3,000	5,000	3,000	北東自治会	426,985	684,934	423,920
ゆりのき台ハイライズ自治会		4,000		上宿第4区	2,400	2,100	2,100	八千代台南元町会	30,000	5,000	5,000
エルブレス自治会			10,000	米本内宿自治会	9,600	3,200	9,600	大東自治会	22,800	21,900	21,900
麦丸台第2自治会		1,000		辺田区	3,600	6,000	3,600	愛宕自治会	40,000	20,000	10,000
萱田町地の谷津自治会	7,000		7,000	砂戸区	5,700	5,700	5,700	愛宕みどり会	20,000	10,000	10,000
大和田新田長兵衛野自治会	900	300		下高野区	18,900	31,500	18,900	八千代西団地自治会	15,000	15,000	15,000
スマートヒルズ自治会	1,200	6,020		上高野区	7,500	12,500		八千代西団地第二自治会	32,700	10,000	15,000
<b>高津・緑が丘地区合計</b>	<b>1,876,001</b>	<b>993,339</b>	<b>1,100,360</b>	保品須賀区	12,900	4,300		五月会	6,900	10,000	6,900
大和田新田上区	540,000	52,024	171,043	保品南区	12,900	10,000	10,000	あさひ自治会	11,700	3,900	11,700
高津自治会	75,000	99,250	70,290	保品郷区	11,400			西端自治会	13,500	13,500	13,200
東洋会自治会	71,400	48,200	48,200	神野区	15,000	8,000	10,000	サンコーボ八千代自治会	10,000	10,000	
高津宮下新生自治会	7,200	7,200	7,200	米本南自治会	125,000	30,000	57,360	テラス八千代自治会	7,000	7,000	10,000
寿自治会	29,700	19,800	19,800	米本団地自治会	179,000	125,800	124,850	はなみずき自治会	5,000	5,000	
高津団地自治会	247,301	123,650	123,650	北の作自治会	9,300	15,500	15,500	南台町内会	2,400	3,000	2,100
門原自治会	7,800	2,600	2,700	大山地自治会	7,500	12,500		イトーピア八千代台南自治会	8,400	8,400	8,400
高津台ローズタウン自治会	70,000	50,000	50,000	仲新山自治会	6,000		5,700	八千代西自治会		2,000	
新高津自治会	10,000	3,400		コートレイ米本町会		7,500	7,500	緑会	6,300	10,500	6,300
高津アサヒ自治会	34,500	10,000	10,000	<b>村上地区合計</b>	<b>1,120,311</b>	<b>807,631</b>	<b>822,097</b>	ガーデンコート八千代自治会	10,000	10,000	10,000
あけぼの自治会	40,200	13,800	13,700	宮内自治会	22,800	22,800	22,800	八千代台南3丁目自治会	2,700	2,700	2,700
高津中央会		3,400		中郷自治会		7,200	7,200	八千代台南3-15自治会	7,500	12,500	7,500
緑が丘南自治会	32,000	61,430	65,060	辺田前区	12,000	20,000		野村自治会	20,000	15,000	15,000
一本松町内会	30,900	10,000	10,000	辺田前自治会	20,000	20,000	20,000	<b>勝田台区合計</b>	<b>775,250</b>	<b>491,407</b>	<b>510,728</b>
新八千代自治会	18,900	18,900	6,300	下町町内会	60,000	50,000	50,000	勝田区(勝田共栄会)	15,600	15,600	15,600
西八千代つじヶ丘自治会	11,100	18,500	7,400	台町自治会	150,000	60,000	60,000	八勝園自治会	30,000	50,000	40,000
高津ツゲの木自治会	4,800	6,000	3,000	栄町町会	90,000	100,000	100,000	勝田新山自治会	14,100	14,100	14,100
東高津自治会	6,000	10,000	10,000	新山台住宅自治会	13,800	4,600	4,600	勝田五百堂自治会	18,900	18,900	18,900
グリーン・ヒル自治会	13,200	22,000	13,200	黒沢台自治会	20,000	10,000	10,000	勝田台自治会	281,550	190,200	189,800
高津団地五街区自治会	180,000	119,641	111,693	上高野白百合自治会	14,400	4,800	4,800	勝田台西自治会	30,000	30,000	40,000
八千代高津自治会	10,200	6,600	6,800	上高野原第1自治会	122,100	40,700	40,700	四ツ葉会	20,400		
八千代緑が丘自治会	100,000	25,000	25,000	上高野原第2自治会	70,200	23,400	23,400	勝田台1丁目西自治会	20,000	10,000	
東海自治会	33,000	32,600	20,000	上高野原第3自治会	15,600	5,200	5,200	勝田台一丁目東自治会	20,000	20,000	20,000
エスタシオン自治会		15,000	15,000	上高野原第5自治会		15,900	15,900	大沢自治会		8,800	8,700
リーベスト八千代緑が丘管理組合自治会		20,000	20,000	上高野原第6自治会	40,800	13,600	13,600	緑町自治会	39,600		27,720
高津団地六街区自治会	124,800	7,000	81,855	上高野原第7自治会	10,000	10,000	10,000	勝田台7丁目自治会	99,900	20,000	20,000
蕨の街自治会	4,800	5,000	5,000	上高野原第8自治会	32,100	10,000	10,000	勝田台マンション自治会	24,000	8,000	10,000
緑が丘2丁目自治会	30,000	20,000	20,000	さつき自治会		10,000	10,000	昭和自治会	58,200	15,000	15,000
島田自治会	24,000	30,000	30,000	上高野ぶつき自治会	14,700	4,900	5,000	サンコーボ勝田自治会	50,000	34,707	34,708
高津東1丁目自治会	5,000	3,900	3,900	神明町会	17,700	5,000	10,000	勝田ファミリーハイム自治会	20,000	20,000	20,000
カミガエエフ八千代緑が丘管理組合自治会		12,444	12,069	グリーンコープ村上自治会	9,600	9,600		勝田台センター自治会	30,000	30,000	30,000
緑が丘765タウン自治会	5,000		2,000	黒沢東自治会	7,800	7,800	7,800	勝田台グリーントウン自治会	3,000	3,000	3,000
アパタワーズ八千代緑が丘自治会	3,000	3,000	3,000	興和自治会	25,800	10,000	20,000	エルジェントヒル勝田自治会		3,100	3,200
高津東自治会	91,200	100,000	100,000	黒沢台自治会	27,600	20,000					
東映団地自治会	15,000	13,000	12,500	東山自治会	5,400	9,000	5,400				
<b>睦地区合計</b>	<b>355,600</b>	<b>285,635</b>	<b>260,132</b>	黒沢池上町会	13,500	13,500	13,500				
仲木戸自治会	15,000	10,000	10,000	つつじヶ丘自治会	11,100	11,100	10,000				

平成28年度も会費・共同募金のご協力をよろしくお願い致します。

**法人会員**

(敬称略)

会社・商店など法人単位でご加入頂いております。(1口 5,000円)

690,000円

北葉企業(株) 1口、(株)オーエンス 成田支店 1口、(株)協栄 千葉支店 2口、(有)八千代工芸社 1口、(有)八千代運送 1口、(有)辻本硝子 1口、(株)千葉銀行 大和田支店 1口、(株)ヨコヤマ 1口、(株)川城建設 2口、千葉信用金庫 大和田支店 1口、(有)高橋レンタカー 1口、神東塗料(株)千葉事業所 1口、八千代市農業協同組合 1口、見延商事(有) 1口、昭和ゴム工業(株) 1口、末広自動車工業(株) 1口、キンセイマテック(株)千葉工場 1口、(株)千葉鶏卵センター 1口、(有)オーケーサービス 1口、富士化学工業(株) 1口、稱名寺 2口、千葉測量企画(株) 1口、(株)花島水道 1口、大成産業(株) 1口、千葉北部酪農農業協同組合 1口、(株)千葉銀行 八千代緑が丘支店 1口、(株)サンカジロ 1口、(株)ミヤコシ 1口、(有)八千代リビング設備 2口、(有)鈴木健工務店 1口、東亜興業(株) 2口、(有)植吉造園 1口、(株)日信興運 1口、(株)斉藤さく泉管工 2口、(有)加茂自動車整備 1口、古川建商(株) 1口、(株)千葉銀行 勝田台支店 1口、三祥(株) 1口、(福)そのえだ 勝田保育園 1口、CACスイミングスクール勝田台 1口、(株)酒井設備工業 1口、(株)東あられ本舗 1口、東京機工(株) 1口、(福)翠燿会 グリーンヒル 1口、(株)サンリツ 1口、千葉機械工業(株) 1口、長谷川化学工業(株) 1口、(株)ホリキリ 1口、(有)石川工業所 1口、オフィス花和 1口、(有)菊富士 1口、長福寺 1口、八千代斎場(興典(株)) 1口、(有)R&B 1口、市原建設工業(株) 1口、(株)石上水道 1口、(医)心会和 八千代病院 1口、(医)心癒会 しのだの森ホスピタル 1口、(医)晴山会 介護老人保健施設 ばらの里 1口、(株)蛭間興業 1口、(福)清明会 特別養護老人ホームはなみずき 1口、(有)国際レディースゴルフ倶楽部 1口、細谷車体工業(株) 1口、(有)石川屋 1口、観音寺 1口、(医)中嶋内科クリニック 2口、高津ゴルフ練習場 1口、(学)有馬学園 たかつ幼稚園 2口、(有)及川製作所 1口、(福)悠久会 八千代城 1口、(有)日商 1口、(有)土井建設 1口、(有)土井工務店 1口、(株)東洋リビング 1口、小久保製氷冷蔵(株) 1口、京葉ビルサービス(株) 1口、(医)壽邦会 長岡マタニティクリニック 1口、(福)八千代美香会 特別養護老人ホーム 美香苑 1口、(株)ブロンズオート 1口、東洋バス(株) 1口、スギ美容室 1口、敬老園ロイヤルヴィラ八千代台 1口、(有)八千代緑化 1口、多賀建設工業(株) 1口、英進商事(株) 1口、パール楽器製造(株) 1口、千葉ガス(株) 1口、(有)八千代折込広告 1口、(株)千葉銀行 八千代支店 1口、(医)杉岡小児科 1口、(株)金井一夫会計事務所 1口、整形外科 永康医院 1口、(有)メンテ和 1口、(株)安宅 1口、(福)愛生会 特別養護老人ホーム 愛生苑 1口、サカキ産業(株) 1口、(株)小池電機 1口、石井食品(株) 1口、東海マテリアル(株) 1口、(有)富士交通 1口、(株)ヤマザキエンジニアリング 八千代工場 1口、(株)ロス・アンジェルス 2口、(株)三葉水道 1口、東海住宅(株) 1口、医療法人 勝見産婦人科 2口、ナイトック印刷(株) 1口、(株)八千代ハウジング 1口、特定非営利活動法人 ひびき会 1口、グリーンヒル八千代台 1口、(株)信興 2口、(株)ミツワ堂 1口、ウエストシップサービス(株) 1口、北総警備保障(株) 2口、東洋産業(株) 1口、習志野化工(株) 1口、(株)船橋保険事務所 1口、特別養護老人ホーム ほうゆうの里 1口、(株)イマムラ興業 2口、(株)アサヒ 1口、レストヴィラ八千代勝田台 1口、藤井光学(株) 1口、リタ(株)勝田台米店 1口、石渡架線工業(株) 2口、学校法人 市藤学園 1口

**特別会員**

(敬称略)

個人単位でご加入頂いております。(1口 1,000円)

307,000円

秋山琢男 1口、八千代市社会福祉協議会 27口、きのえね書道会 1口、村上地区民協 23口、なすび会 1口、五十鈴会 1口、三橋良徳 1口、月見草の会 1口、さくら会 1口、八千代市社会福祉協議会理事・評議員 30口、萩の会 1口、もみじ会 1口、将棋サークル 1口、囲碁サークル 1口、仏像サークル 1口、グループ若菜 1口、コスモス会 1口、りんどう 1口、福祉芸能部 1口、木球会 1口、文章の会せせらぎ 1口、すみれ会 1口、すこやか太極拳 1口、華の会 1口、ヨーガサークル 1口、サークルあじさい 1口、宝声会 1口、楽謡会 1口、悠遊川柳会 1口、中国語教室 1口、たのしいスペイン語 1口、コーラス春風 1口、サザンブリーズ 1口、さつきコーラス 1口、気功同好会 1口、韓国語教室 1口、辛夷読書会 1口、サークル舞 1口、写団光友 1口、勝田台地区民協 22口、睦地区民協 13口、大和田新田地区民協 22口、大和田地区民協 27口、八千代台西北地区民協 27口、米本地区民協 17口、八千代台東南地区民協 23口、高津地区民協 19口、「おもちゃ病院」唐沢 1口、末永節子 1口、村上東地区民協 19口

**団体会員**

(敬称略)

各種団体にご加入頂いております。(1口 10,000円)

300,000円

八千代商工会議所 1口、八千代市女性団体連絡協議会 1口、八千代ライオンズクラブ 1口、八千代ロータリークラブ 1口、千葉西法人会 八千代ブロック 1口、八千代市市場協議会 1口、八千代中央ロータリークラブ 1口、八千代東ライオンズクラブ 1口、八千代市建設業協会 1口、八千代市電友会 1口、八千代市管工事協同組合 1口、八千代市造園建設業協同組合 1口、(社)千葉県建築士会 八千代支部・(社)千葉県建築士事務所協会 八千代支部 1口、八千代交通安全協会 1口、八千代市赤十字奉仕団 1口、(一社)八千代市医師会 1口、(一社)八千代市歯科医師会 1口、(一社)八千代市薬剤師会 1口、(一社)八千代青年会議所 1口、八千代市舞踊連盟 1口、勝田台食品衛生組合 1口、阿蘇食品衛生組合 1口、(福)八千代市身体障害者福祉会 1口、明るい社会づくり八千代市推進委員会 1口、八千代市長寿会連合会 1口、千葉県中小企業家同友会 八千代支部 1口、八千代中央ライオンズクラブ 1口、八千代台駅東口商店会 1口、(公社)八千代市シルバー人材センター 1口、千葉県たばこ組合八千代地区 1口

**名誉会員**

(敬称略)

名誉会員としてご加入頂いております。(1口 30,000円)

60,000円

(株)サクライ、周郷建設(株)



# 赤い羽根共同募金 (敬称略)



**赤い羽根  
募金  
法人**

市内の会社商店などから、地区の民生委員・支会役員・当会役職員のご協力を頂いてご寄付を頂きました。ご協力ありがとうございました。

2,196,531円

## ■村上地区

大幸建設(株)、(学)明青学園 明青幼稚園、(有)山口教材店、勝田寺、八千代市仏教連合会、(有)オリンピックスポーツ、(株)酒井設備工業、(株)京葉ウォッチサービス、(株)フジコー、たんぼ幼稚園、(株)向笠工務店、(株)茗和検査、中台商店、島村精肉店、(有)カマタ建築、(有)堀川製作所、八千代フィットネスデイサービス、(株)伊勢庄ベニヤ、美香苑、イズミヤ(株)、勝見産婦人科、杉山歯科医院、(株)エルダーサービス、モンテヤマザキ、池田屋呉服店、バーバーショップ ムラカミ、八千代市村上中央商店街振興組合、むらかみ安心安全福祉センター、(有)ザオー消防設備、ホテルDWELL、コワフェールナイトウ、京葉ビルサービス(株)、山口内科・循環器科クリニック、(有)ヤマニライジング、川島宏一商店、池田和子、(株)ワタル、池田和男、植村建設(株)、(株)ロスアンジェルス、(有)リパーキャッスル、(有)匠自動車工業、安原運輸(株)、正覚院、(有)平野企画、東洋バス(株)、(株)いわい電器村上店、島田接骨鍼灸院、(有)アイケン商会、竹中水道(株)、宝林閣

## ■高津地区

(株)花島水道、(株)カスミ八千代大和田店、八千代幼稚園、八千代緑化、(有)江野沢電気、トヨタ部品千葉共販(株)、(有)ケアーズ、高津植木園、(有)愛宕設備、観音寺、(株)山七、高津ゴルフ練習場、(株)桑原、深沢内科医院、高津歯科医院、さとう薬局、吉田整形外科、レストラン カウベル

## ■高津団地地区

ヘアサロン ノムラ、(有)アイアートギフト、ビューティーサロン安中、細野こどもクリニック、リブレ京成高津店、高津団地中央商店会、(株)大多喜ガスサービス、金井歯科医院、(株)オカムラホーム、ファッション リフォームテラス、とこあーと、理容室 ころの、(有)ケイアンドアイ、石田畳店、あけぼの薬局高津店、中嶋内科クリニック、(有)大久保クリーニング、(株)信興、しん美容室、竹乃、大勝軒、ミス&ミセス、ヤマヤ叶商店、高津接骨院、めぐみ薬局α店、セブンイレブン高津団地店、たかのチェーン高津店、わかば理容室、ハート歯科クリニック、Free Style、リグビー、セイムス 店長、フラワーハウス キキ

## ■米本地区

コーヒーハウス たんま、(有)アビニオン、ビューティー愛美、キジマヤ、第2八千代幼稚園、八千代マタニティーセンター 武田助産院、(株)A、(有)サカエヤ、(有)土井工務店、(有)寺田木工所、(有)日商、東榮寺、

玉屋花火店、(有)土井建設、リカー&ライス マルセイ、(有)安藤建築事務所、(有)高橋興業、(有)福田屋、(有)八千代塵芥社、インテリア河嶋、(株)ナカイ、光清掃、(株)斉藤さく泉管工、(有)鈴木健工務店、(有)福田商店、下総病院、綿貫自動車サービス、川五郎、Endow's、松倉工業(株)、奏音、大成建設ハウジング、ボディショップ ジャングル、(株)シーピーエム、三井商事(株)、(有)石川工業所、ひるま歯科医院、八千代テニスクラブ、深山自動車、八千代ゴルフクラブ、(株)日信興運、ベストゴルフフレンチ、(有)ヤチデン、東亜興業(株)、(有)加茂自動車整備、加茂石油、大和自動車(株)、船橋精機(株)、八千代輪業米本店、かもめトラベル(株)、(有)植吉造園、(株)西澤建築、仲村精米所、伊原政高商店、石井牛乳

## ■睦地区

松本水道(有)、しのだの森ホスピタル、杏林堂医院、長唱寺、八千代聖地霊園 藤太郎総業(有)、(有)石川屋、八千代花園、(株)佐藤渡辺、玉運輸(株)、(有)福田屋、(株)中山カントリークラブ、(有)丸千金属工業、(株)石上水道、(株)松下、(有)山崎自動車、(有)白川企業、(有)古池内装工事店、蕎麦 三久、(有)佐藤タイル工業、(有)八千代ボーリング、島田台病院、(有)八千代花創美、(株)総建、(株)蛭間興業、島田台霊園、東照寺、(有)及川製作所、(有)都竹興業、妙福寺、市原建設工業(株)、妙光寺、ガーデンカルミア、(株)金子商店、東福寺、セブンイレブン八千代大学町店、兼子孝純、愛太郎、安原豆腐店、(有)中村管工、(株)ゆあさ庭園、(有)安原不動産、(有)千葉ソーヤミックス販売、八千代精工(株)、(有)高秀牧場、高橋土木、環衛コントロール、椛山産業(株)、貞福寺、(株)ウエノ石材工業、スズバンレーシングサービス、(株)小池電機、八千代環境サービス、(有)福島商店、睦自動車、(有)オーケーサービス、中国料理 桃春、特別養護老人ホーム 愛生苑、(有)富士交通、JA全農ミートフーズ株式会社、金丸銅材(株)、(有)吉橋自動車

## ■勝田台地区

京成サイクル、久兵衛商店、林建材(株)、パイオレット美容室、チェリー、レストラン テ ストラダ、梅沢金物店、勝田台薬局、(株)星電機、(有)ホーフ、アイルック、リブレ京成勝田台店、山下興産(株)、(有)香梅、ピモン、栃尾、(株)三祥、(株)宗五郎、ヤスノスポーツ、靴のオザワ、勝田台幼稚園、ES 歯科、八百正、BOWLS CAFÉ、海老原税理士事務所、テクニアート モリ、善心堂、すなだ、たちばな、プレプレ、エコレンジャー、(有)三角製材所、高橋 歯科、

ローズクリーニング北口店、(有)比良田不動産、(株)赤門、千葉ピーナッツ、米屋(株)、古川建商(株)、大とね、セブンイレブン勝田台店、(株)櫻井、ヤマコー寝具、くぼ整骨院、照館、のみくい処 とんかね、(株)川島不動産、松屋、若狭オートサイクル、庄司歯科クリニック、学校法人 市藤学園、匿名

## ■ゆりのき台・萱田・萱田町地区

青木板金、榮香楼、花嶋畜産、(株)加治屋、(有)辻本硝子、ヘアサロン かとれや、(有)藤岡商事 家具のふじおか、ケーユ塗装店、リサイクル kei、中台光一税理士事務所、(株)川城建設、コザカイ洋品店、清水電気商会、河野畳店、ヘアサロン オオツカ、(株)小澤商店、東京東信用金庫八千代支店、大澤デンタルクリニック、長妙寺、(株)立花屋、円光院、新谷輪業、(有)中台電機、(有)八千代運送、さわた茶家、八千代大和田郵便局長、松木歯科医院、嘶場、エイム、光勝建設(有)、八千代動物病院、(有)新谷急送、セブンイレブン八千代宮坂店、まごころ弁当、先崎パッキング製作所、(株)岡本モーターズゆりのき台車検センター、美容室ユリの木、のなか、パスカルCAI、(株)安宅、ゆりのき皮ふ科、ゆりのきファミリー歯科、ゆりのきキリスト教会、Grand Chariot、城南コベッツ 塾長、ユーア歯科医院、田沢耳鼻咽喉科医院、JAハウジングギャラリー、花プリン、ケーキハウス クドウ、(有)えびず、ハワイアンヒーリングサロン マナビオリ、BAR BER フレンズ、齋藤会計事務所、モスバーガー八千代中央店、(有)八千代硝子店、トヨペット八千代ゆりのき店、アトリエ ジャスミン、白妙、美容室ユアレッシュュブ、花島商店、(有)笠川工業、(有)茶の丸六園、(有)吉栄産業、長福寺、(有)イワイ、やぶ忠、(株)長岡工作所、協栄自動車(株)、大味事務所

## ■八千代工業団地自治会

(株)IHIインフラシステムス、(有)京葉工業、大阪有機化学工業(株)、日本ベルパーツ(株)、(株)タツノ化学、東京ステンレス研磨興業(株)、(有)ジン・オートサービス、富士化学工業(株)、日伸鋼業(株)、日新ガルバ(株)、アズマックス(株)千葉工場、JP資源(株)、大亜真空(株)、八千代特殊金属(株)、山田ダンボール(株)、神東塗料(株)

## ■上高野工業団地

日軽物流(株)、東洋製線(株)、ナイテック印刷(株)、住友精化(株)千葉工場、共進工業(株)、長谷川化学工業(株)、(株)日商グラビア、(株)ケー・アイ・エス、(株)東あられ本舗、(株)サンリツ、東京機工(株)、(株)エコ・マイニング、

千葉 機械工業(株)、太陽鉄工(株)、極東サービス(株)、(株)ホリキリ、(株)東亜オイル興業所

#### ■八千代台西北・北東地区

服部英数教室、(株)石渡商事、グリーンヒル八千代台、(有)鳥井材木店、(株)船越組、(有)江戸寿司、多賀建設工業(株)、パール楽器製造(株)、オオキ自動車工場、(有)大木エステート、エスエス資材(株)、(株)丸豊、(有)八千代スポーツ、(有)菅野量店、嶋瀬内科クリニック、高橋襖店、オオトモ薬局、チバ薬局、フラワーショップ マレーラ、(株)三葉水道、(有)ケイエムエスヤスイ電器、戸叶医院、メディカルプラザ加瀬外科・加瀬眼科、英進商事(株)、八千代台郵便局、プティメゾン、梅翁ビル、ひよしや、八千代台歯科、八千代台薬局、わらびH.C歯科、長谷川質店、美好屋、フコク生命、P. A. S TIME、(有)産経開発、八千代台皮膚科、山崎内科、ハロー歯科医院、有明堂、(学)有馬学園(たかつ幼稚園)、コロンビア、(有)アンファン・ルミエール、岡野勇税理士事務所、スズキ音楽スタジオ 栄光会、(福)茶々おかわだみなみ保育園、(有)上川製作所、スギ美容室、(有)白洋舎、(株)神部電気、(有)垣本電気、敬老園ロイヤルヴィラ八千代台、伊藤歯科クリニック、(有)岡田装備

#### ■八千代台東南地区

えいこう歯科クリニック、整形外科 永康医院、(有)マルイチ食品、POP-CORN、えびす神田、東京額縁工業所、鈴木歯科医院、宝盛庵、千寿堂薬局、丸辰建材(株)、伊勢屋、あいはら歯科医院、東金物店、恒川青果店、デイリーヤマザキストア、小澤米店、菅野不動産、おたすけ隊、金井一夫会計事務所、(有)岡太運輸、三本松印章、

吉田風呂製作所、杉岡小児科、美容室スターライト、湯徳接骨院、東海住宅(株)、村上司法書士事務所、能田会計事務所、(有)参設計、大黒寿司、うちゅう堂、アイワ、君塚恭一郎、(株)山崎事務所、(株)八千代商事、畑中青果、八千代宅建(株)、サンコー住宅産業(株)、中澤歯科、(有)ほてい デイリーヤマザキ八千代南店、大木 健治郎、中村造園、ナカムラ、(有)メンテ和、(株)共栄工業、さがみ、(株)ユニマット リタイアメント コミュティ、天然温泉八千代ほっこり湯、NPO法人 たんぼぼ託児園、杉森動物病院

#### ■大和田新田地区

(株)八千代自動車整備工場、田中クリニック、(株)第一タオルタイムリー、見延商事(有)、(株)フジプラン、(有)将司商会、新鯨、(有)高橋レンタカー、そばレストラン セイジ、(株)追分水道、(有)中台牧場、八千代牧場、よこかわ整骨院、とみた整形外科、(株)蕨興業、緑が丘薬局、鷺歯科医院、エム動物病院、藤井光学、大成産業(株)、さわだ動物病院、(有)篠崎製作所、(有)安達印刷、(株)ミヤコシ、(有)結城自動車、キンセイマテック(株)、山崎商店(株)八千代SS、浜野胃腸科外科、春生堂薬局 緑が丘店、(株)ナカジマ、(株)千葉鶏卵センター、新木戸歯科クリニック、(株)山崎商店、(有)佐平治、(株)マルコウハウジング、(株)末広自動車、(株)工研ゴンドラ千葉、昭和ゴム工業(株)、(株)周郷建設、小林モーター商会、千成寿司、(有)杉山モーターズ、ドコモショップ八千代中央店、千葉測量企画(株)、(有)メインストリート、八千代市農業協同組合、京成バラ園芸(株)、(有)永澤製作所、鈴鉄工業(株)、(有)三和製作所、(株)川島商事

#### ■小板橋地区

ヤマセ薬局、千葉信用金庫大和田支店、(株)マルフジ、やまとや、ル・フルーレ、お茶の河内園、海老原理容室、ドンキ・ホーテ洋菓子店、おごそ新聞店、青木量店、西村どうぶつ病院、さえぐさ、BIG-A八千代大和田店、丸花、さいかわ歯科、クリーニングたんぼぼ、(有)みどりや寝具店、GARAGE-MS三角、ミナト理容室、駒形不動産、(有)マサダゴルフ、(有)三共電器商会、ヘア&フェイスサロン新生、デュエット、ヘアショップ ビーズ、大和田治療院、(有)ほまれや、ゼーゲメール、(有)前田建築設計、こだま薬局、よろずや商事、マウンテン、大和田駅前クリニック、紋蔵、八千代クリーニング、(有)和田写真館、大和田駅前接骨院、中田和恵、匿名

#### ■八千代工栄会・工場協議会第4ブロック会員

(有)樋口工業、(株)八千代化成、鈴木特殊化工(株)、稱名寺、石渡架線工業(株)、細谷車体工業(株)、(株)蒲生塗装工業所、興真乳業(株)、(株)アサヒ

#### ■社協委託業者

株式会社 協栄、(株)オーエンス 成田支店、北葉企業(株)



### 学校募金

(敬称略)

361,551

大和田小学校、大和田南小学校、大和田西小学校、睦小学校、阿蘇小学校、村上小学校、村上東小学校、村上北小学校、八千代台小学校、八千代台東小学校、勝田台小学校、勝田台南小学校、米本小学校、米本南小学校、高津小学校、西高津小学校、南高津小学校、新木戸小学校、萱田小学校、萱田南小学校、みどりが丘小学校、睦中学校、阿蘇中学校、勝田台中学校、大和田中学校、八千代台西中学校、村上東中学校、東高津中学校、村上中学校、萱田中学校、八千代高等学校、八千代特別支援学校、八千代松陰中学校、八千代西高等学校、八千代松陰高等学校、秀明八千代中・高等学校、東京動物専門学校 学生会

### 街頭募金

(敬称略)

京成電鉄および東葉高速鉄道のご理解の下、個人のボランティア・グループのボランティア・各支会福祉委員・八千代市赤十字奉仕団・八千代東高等学校生徒の皆さん・社協理事評議員にご協力頂き、市内各7駅、フルルガーデンにて10月1日(木)に街頭募金を実施致しました。

124,186円

### 職域募金

(敬称略)

市役所の各部署および関係団体等よりご協力頂きました。

214,239円

### その他の募金

個人での募金のご協力、クオカード・図書カード等の募金にご協力頂きました。

160,781円

# 平成27年度 歳末 たすけあい 募金 配分報告

## お見舞金配分内訳

(単位:件/円)

対象	配分金額	件数	金額	内容
身体障害者(児)	3,000	176	528,000	身体障害者手帳(1・2級)所持者
知的障害者(児)	3,000	36	108,000	療育手帳(㊸・㊹-1,2・A-1,2)所持者
精神障害者(児)	3,000	58	174,000	精神障害者保健福祉手帳(1・2級)所持者
準要保護世帯	5,000	311	1,555,000	就学援助対象世帯(生活保護世帯を除く)
要保護世帯	5,000	12	60,000	日常生活で経済的に困窮と認められる世帯(生活保護世帯を除く)
合計		593	2,425,000	



## 歳末たすけあい配分事業費精算額

(単位:円)

収 入	歳末たすけあい事業費配分済額	7,862,000
	収入合計	7,862,000
支 出	歳末たすけあい配分見舞金 ※左記内訳表参照	2,425,000
	動産保険料	2,010
	歳末配分お見舞金通知文章郵送代	19,229
	児童遊具(撤去・修繕等)	64,476
	児童遊具(賠償保険)	10,540
	食事サービス事業(材料費・事務費等)	2,071,145
	広告掲載料	1,859,000
	両替手数料	648
	事務用消耗品費等	14,050
	通信運搬費(新聞折込・郵送代・はがき等)	41,000
	支出合計	6,507,098
収支差額		1,354,902

※収支差額1,354,902円は次年度へ繰り越し

## 歳末たすけあい配分金集計表(各地区)

(単位:件/円)

	当初	追加	戻入	現計	当初支出	追加支出	戻入金額	現計
睦	19	0	0	19	69,000	0	0	69,000
勝田台	57	1	0	58	217,000	5,000	0	222,000
村上	63	0	1	62	269,000	0	5,000	264,000
村上東	61	0	0	61	237,000	0	0	237,000
米本	51	0	1	50	225,000	0	5,000	220,000
大和田	76	0	2	74	322,000	0	8,000	314,000
大和田新田	72	1	2	71	298,000	5,000	8,000	295,000
高津	118	0	1	117	508,000	0	3,000	505,000
八千代台東南	35	0	0	35	127,000	0	0	127,000
八千代台西北	46	0	0	46	172,000	0	0	172,000
合計	598	2	7	593	2,444,000	10,000	29,000	2,425,000

第32回

# 福祉センターまつり開催

今年も、福祉センターを利用しているサークルと長寿会連合会が  
合同で演技や作品を発表いたします。

**開催日時** 平成28年 7月2日(土)・3日(日)・4日(月)

10:00~16:00(最終日/4日のみ15:00迄)

**開催場所** 八千代市福祉センター ☎047-483-1171

**共催** 八千代市福祉センターサークル連絡会  
八千代市長寿会連合会

※まつり開催に伴い、7月1日(金)~4日(月)の4日間は1階、機能回復訓練室のご利用は  
出来ませんので、ご了承くださいませようございます。



## 「ふくし八千代」に 広告を載せてみませんか?

私たちが発行している広報誌「ふくし八千代」は、年に3回、八千代市内の各家庭に新聞折込でお届けしています。

この「ふくし八千代」に、皆様の会社やお店、団体、グループなどのPRを広告として載せてみませんか?

まずは、お気軽にお問い合わせ下さい。担当者が料金、デザイン等のご説明・ご相談にお伺い致します。



**お問い合わせ先**

在宅福祉課 在宅係  
TEL047-483-3021 FAX047-483-3083

セキスイ製 ポータブルトイレ SEKISUI

# 無償交換

のお知らせ

対象製品確認方法

ひじ掛けと  
背もたれに  
すき間が  
あります



背もたれ  
ひじ掛け  
すき間が  
約10cm  
あり



【製造・販売元】積水ライフテック(株)

お問い合わせ 積水化学工業株式会社 ポータブルトイレ回収窓口

☎0120-011-578 FAX 0120-231-756(無料)

受付時間 9:00~19:00 ※土、日、祝日、年末年始を除く  
所在地 〒105-8450 東京都港区虎ノ門2-3-17  
E-mail products\_1@sekisui.com

※お客様からご提供いただきました住所、氏名、電話番号などの個人情報には本件の対応以外には使用いたしません。

## 最愛の人を家族葬で送る 市斎場(公営式場)を利用しませんか?



- 病院からの搬送
- 御霊棺 ●納骨具
- 白木位牌
- 告別式立会
- ドライアイス
- 役所手続

15万円

立派な市斎場は低料金で利用出来ます  
◇生花・お料理・返礼品等の手配 ◇お皆様のご紹介

## 自宅葬・火葬だけのお別れ

女性スタッフが真心こめて安心価格で承ります。

想送舎 お気軽に、ご相談下さい。

八千代市八千代台北5-4-15

☎047-487-8154 想送舎 検索



# 困った時は相談所へ!! 相談に関する問い合わせ先 … ☎ 483-3021

日常生活の中で困ったことや悩みごとはありませんか? そんな時は相談所をご利用下さい。

相談内容	曜日及び時間	相談日			場所
		5月	6月	7月	
心配ごと相談専用電話(487-2940)	毎週火・木曜日13:00~16:00	毎週火・木曜日(3日・5日を除く)	毎週火・木曜日	毎週火・木曜日	福祉センター 1階 相談室
法律相談(要予約)専用電話(483-3021)	毎月第1・3水曜日13:00~16:00	18日(4日はお休み)	1日・15日	6日・20日	福祉センター 1階 相談室

## 平成28年度 千葉県介護支援専門員実務研修受講試験の実施について

- 【試験日時】平成28年10月2日(日)10:00~12:00まで
- 【受験資格】医療・保健・福祉分野の有資格者などで一定期間以上の実務経験のある方
- 【申込書配付期間】平成28年5月25日(水)~6月30日(木)
- 【申込書配付場所】各市町村介護保険担当課、各市町村社会福祉協議会、県高齢者福祉課、各県健康福祉センター、県社会福祉協議会、県福祉人材センター(JR千葉駅前)
- 【申込受付期間】平成28年5月25日(水)~6月30日(木)最終日消印有効 ※簡易書留による郵送受付のみ
- 【問合せ】千葉県社会福祉協議会 介護支援専門員養成班  
〒260-8508 千葉市中央区千葉港4-3 ☎043(204)1610/☎043(241)5121
- 【ホームページ】http://www.chibakenshakyo.com/

あたたかいご寄付 ありがとうございます  
平成27年12月1日~平成28年3月31日

- 善意銀行 寄付金 (敬称略)**
- 村上公民館サークル連絡会…3,923円
  - 第一生命労働組合船橋支部…99,990円
  - S近藤…20,000円
  - 匿名…3,000円
  - 五十嵐米店…2,583円
  - まるみ商店(コンビニエンスまるみ)…1,662円
  - 妙光寺…5,467円
  - 村上折り紙クラブ…25円
  - 大とね…789円
  - ヨークマート勝田台店…1,534円
  - (株)川島不動産…1,577円
  - 寿司岩…4,372円
  - チャイナドル…2,208円
  - 匿名…5,000円
  - 杉山幸夫…13,844円
  - サンシャイン西八千代店…1,270円
  - ハ消会…12,500円
  - 村上東地区民生・児童委員協議会…8,500円
  - 千葉葉樹(株)…30円
  - NPO法人ジャパンカインドネス協会…24円
  - 北総歌謡協会…51,298円 匿名…2,018円
  - 匿名…1,000円 やちにしまるシエ…2,000円
  - (株)ベルク八千代緑が丘店…13,076円
  - 勝田台支会…2,000円
  - 匿名…1,500円
  - 千葉土建八千代支部…6,500円

### 第13回

## フードドライブ(余剰食品の回収)のご協力をお願い。

- 【受付期間】5月16日(火)~6月30日(木)  
※土・日・祝は除く平日9:00~17:00
- 【回収場所】◆八千代市社会福祉協議会 福祉センター 1階  
(八千代市大和田新田312-5)  
◆八千代市ふれあいプラザ 1階(八千代市上高野640-2)
- 【送付先】フードバンクちば  
〒263-0023 千葉市稲毛区緑町1-25-11 コーポ立花101号室  
※なお、送料は自己負担でお願いします。
- 【主催・問合せ】フードバンクちば  
☎043-375-6804 / ☎043-242-8900  
E-mail fbchiba@jigyoudan.com  
HP http://foodbank-chiba.com/

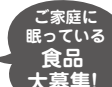

## 第9回 チャリティーコンサート開催 ~なつかしの古賀メロディーと特別ゲストの競演~

- 【日時】平成28年7月10日(日) 開場14:00、開演14:30
- 【場所】八千代市市民会館 大ホール
- 【入場料】2,500円(全席自由)
- 【ゲスト】オペラ歌手:角田和弘氏/指揮者:甲斐靖文氏
- 【主催】明治大学八千代駿台会
- 【共催】八千代市文化・スポーツ振興財団
- 【後援】八千代市社会福祉協議会/八千代商工会議所女性会
- 【問合せ】明治大学校友会 八千代地域支部 駿台会 ☎047-485-3560 北川宏一 まで

◆ご寄付頂きたい食品…お米、パスタ、乾物(のり・豆等)、保存食品(缶詰、瓶詰等)、フリーズドライ食品、インスタント食品、レトルト食品、ギフトバック(贈答品の余剰等)、調味料各種、食用油、飲料(ジュース、コーヒー、紅茶等)等 ※常温で保存可能で、賞味期限が1ヵ月以上あるもの。

5月3日(火・祝)~5日(木・祝)は、ふれあいプラザのプールが中学生以下は無料で利用できます。

5月3日(火・祝)~5日(木・祝)は、市内在住の学の中学生以下の子どもは、ふれあいプラザの温水プールが2時間まで無料で利用できます。利用時間は、9:30~20:00。水泳帽子を持参してください。期間中は、子どもの日のイベントも同時に開催します。

【問合せ】ふれあいプラザ ☎487-1511

感謝状贈呈

「いつも楽しく利用しています。」卓球や長寿会の活動をふれあいプラザで参加している井上いづ子様より、同施設へ座布団・マイク等の寄付がありました。

指定管理者である八千代市社会福祉協議会櫻井豊会長より1月31日に感謝状を贈呈いたしました。

- 善意銀行 物品寄付 (敬称略)**
- 匿名…紙おむつ/6袋
  - 木元要子…尿取パッド・おむつカバーL・Mサイズ/8袋、17枚、25枚
  - 匿名…ポータブルトイレ・紙おむつ・おむつ替え手袋/1台・4袋・3箱 匿名…紙おむつ/2袋
  - 匿名…紙おむつ・尿取パッド・防水シーツ/2袋・2袋・2枚
  - 柳澤誠…ベビーカー/1台
  - 匿名…紙おむつ/4袋

- 福祉振興基金 寄付金 (敬称略)**
- 第34回福祉振興基金チャリティーゴルフ大会実行委員会…750,000円
  - 八千代市立八千代台小学校平成27年度卒業生…3,508円
  - 匿名…1,350円
  - ITS 株式会社…10,000円

ふれあいの心を大切に 私たちは、明るい社会づくり 幸福な社会づくりに貢献します。

パチンコ&スロット

サンシャイン 西八千代店  
八千代市大和田新田1100-1  
TEL 047-450-3410

直葬をご希望なら

## お身内だけの火葬式

~最低限必要な物の単品フリープラン火葬式~

# 153,300円 (税別)

お棺・お棺用布団・ご遺骨入れ・ご遺体搬送(10km)・霊柩車・ご遺体保管料(1日)・お別れ用花束・運営スタッフ

総合葬祭センター あ たか  
株式会社 安宅  
☎0120-76-9494

八千代市内に選べる4式場  
365日 24時間受付

八千代市ゆりのき台1-7-1 八千代中央駅より徒歩3分(駐車場120台完備)

ホームはご入居者様の幸せのためだけにある。

ワタミの介護付有料老人ホーム

リスト・ヴィラ八千代勝田台  
八千代市勝田台2-44-3 空室2室  
TEL 047-487-6541

リスト・ヴィラ八千代中央  
八千代市萱田町516-1 4階南側 空室1室  
TEL 047-458-6171

ご見学はいつでも承ります