

ふくし八千代 No.206

このマークは、社会福祉協議会全国共通のシンボルマークです。手をとりあって、明るいあわせな社会を建設する姿を表現しています。

平成31年1月号

発行/社会福祉法人 八千代市社会福祉協議会
住所/八千代市大和田新田312-5

TEL 047-483-3021 FAX 047-483-3083

- 1P ● 新年のごあいさつ ● みんなの福祉センターまつりプラスワン
- 2P ● 日常生活自立支援事業について
- 八千代スルーネット愛好会
- 赤い羽根共同募金・歳末たすけあい募金 中間報告
- 3P ● 第37回 福祉振興基金チャリティーゴルフ大会結果報告
- 「八千代福祉センター利用者会議」開催
- 4P ● お知らせコーナー

TOPIX

ホームページがリニューアル致しました! 新しいwebサイトアドレスは <http://yachiyosyakyo.jp/>

新年あけましておめでとうございます。皆様方におかれましては、よりよい新年をお迎えのこととお慶び申し上げます。

旧年中は社会福祉協議会の事業運営につきまして、ご支援ご協力を賜り厚くお礼申し上げます。

2018年は平昌オリンピック・パラリンピックでの日本人の華々しい活躍をはじめ、サッカー、テニス、水泳等スポーツ界での快挙、また、将棋でも史上最年少でのタイトル戦優勝等、喜ばしいニュースが見られました。

その反面、地震、豪雨、台風と今までに類を見ない大規模災害が発生し、多くの方が被災され、今もなお復興に向け、ご尽力されています。今後も引き続き一日も早い、復興・復旧をご祈念すると同時に、平時からの備え、仕組みづくりの重要性を再認識し、各地域での取り組みを参考にさせて頂いていただきながら、いつ起きても不思議ではない災害への備えをより重層的に整えてまいりたいと考えております。



八千代市社会福祉協議会
会長 櫻井 豊

二〇一九年迎春 新年のごあいさつ

八千代市社会福祉協議会におきましては、2018年4月に改正されました社会福祉法の中で市町村の策定を努力義務とし、福祉の上位計画と位置づけられました「地域福祉計画」と社会福祉協議会が策定する「地域福祉活動計画」の一体的策定に向け、八千代市と共に動きだしました。2019年は地域住民すべての困りごとを地域住民で振り返り、課題の解決に向け協議する「わがまち元気プロジェクト」を全地域で更に活発に展開し、地域の皆様の意見を十分に反映させた計画策定に取り組んでまいります。また、本年は八千代市社会福祉協議会法人化50周年を迎えます。半世紀にわたり八千代市の社会福祉の発展にご尽力いただいた関係者・機関・団体の皆様に感謝の意を表するとともに、誰もが安心して暮らせる福祉のまちづくりの更なる推進のため6月22日に記念式典を計画しております。詳細は次号にてお知らせいたしますが、これも一重に地域の皆様のご理解とご協力

副会長 紹介



橋本 貞寛



藤井 忠雄



山崎 行夫

の賜物と感謝申し上げます。

2019年も地域の皆様をはじめ、関係機関・団体の皆様との連携を十分に図り地域福祉活動の推進に努力をしてまいります。

結びに皆様の変わらぬご支援、ご協力をお願い申し上げますとともに、皆様のご健勝とご多幸をお祈り申し上げます、新年のご挨拶いたします。

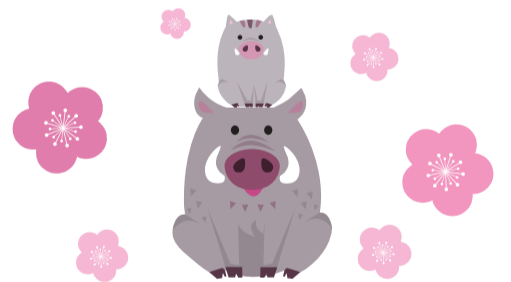

みんなの福祉センターまつり+1

プラスワン

み・る・くとおんがく

【時間】10:30~11:30
【会場】福祉センター 2階 教養室(和室)
【参加費】200円(1家族) ※当日集金
【内容】童話や子ども向けの歌を歌ったり、紙芝居・絵本の読み聞かせやゲームをして遊びます。たくさんのおもちゃの用意もあります。

コーヒーと音楽の集い

【時間】13:30~15:30
【会場】福祉センター 4階 第3・4会議室
【参加費】200円(飲み物代) ※当日集金
【内容】皆様と一緒にコーヒーを飲みながら語らい、歌を歌いながら楽しいひと時を共有します。
※1月19日(土)はお休みさせていただきますのでご了承ください。

毎月第3土曜日は楽しいことがいっぱい! 皆様のご参加をお待ちしています!

【問合せ】八千代市ボランティアセンター ☎047-483-3021 八千代市福祉センター ☎047-483-1171

八千代おもちゃの図書館&おもちゃ病院

【時間】13:00~16:00 【参加費】無料
【会場】福祉センター 2階 教養室(和室)
【内容】おもちゃを通じて心のふれあいが出来る場所です。おもちゃの貸出・修理・子育て相談も行っています。
※英語コーナー「ロジック子ども英語」新設(13:15~14:00) 親子で英語を楽しく学ぼう!
※2階フロアで「ペーごま道場&折り紙教室」も開催中!

紙芝居・読み聞かせ ひ☆ろ☆ば

【時間】14:00~15:00
【会場】福祉センター 2階 第1会議室
【参加費】無料
【内容】紙芝居と絵本の読み聞かせの夢のコラボ! ハーモニカ演奏と一緒に歌いましょう。

絵手紙 ふうせん

【時間】10:00~11:30
【会場】福祉センター 2階 第1会議室
【参加費】100円(材料費) ※当日集金
【内容】四季折々の身近なモチーフを絵手紙に添えての作品制作。作成した絵手紙は福祉センター内へ掲示します。

ロータスクラブ

【時間】13:00~15:30 【参加費】無料
【会場】福祉センター 1階 ボランティアセンター
【内容】古切手(使用済切手等)の回収整理。ハサミを使用して、古切手をきれいにします。整理された切手は地域の福祉活動・医療援助・海外援助等で活用されます。
※ふれあいプラザにおいても毎月第2木曜日10:00から活動中

★ 今後の予定 ★ 1月19日(土) ★ 2月16日(土) ★ 3月16日(土)



ご存知ですか？ 日常生活自立支援事業 (福祉サービス利用援助事業)

高齢者や障がい者の方で十分な判断能力を伴わない方や体の自由がきかない方に対し、福祉サービスを利用するお手伝いや、日常的な金銭管理のお手伝いをする事で利用者の方が住み慣れた地域で安心して生活できるように支援する事業です。

利用できる方は？

高齢者、知的障がい者、精神障がい者等、日常生活を営むうえで必要となる福祉サービスの利用や公共料金の支払い、生活費の管理などについて自己判断のみでは適切に行うことが困難な方で本事業の契約内容について判断し得る能力を有している方が対象になります。

どんなこと支援をしてくれるの？

支援内容は大きく分けて以下の3つのサービスがありますが「福祉サービス利用援助」は必ず提供されるサービスとなります。

①福祉サービス利用援助

福祉サービスについての情報提供やサービスを利用するため必要なことなどを一緒に考えながら手続きをすることや、福祉サービスについての苦情解決制度を利用する手続きのお手伝いをします。

②財産管理サービス

医療費、税金、公共料金などの支払いのお手伝いや、毎日の生活に欠かせないお金の出し入れなどのお手伝いをします。必要に応じて預貯金通帳の管理も行います。

③財産保全サービス

年金証書、不動産権利証書、契約書類、実印など普段は使わないが自分で保管することに不安のある方の代わりに大切な書類などを金融機関の貸金庫で保管します。(財産保全サービスのみのご利用はできません。)

利用料はかかるの？

年会費3,600円のほか支援時間に応じて利用料がかかります。
利用料の目安は、支援時間1時間30分未満1,000円、1時間30分以上2時間未満1,500円、以降30分毎に500円加算、生活支援員交通費の上限は1,000円となります。
財産保全サービスを利用される場合は別途年会費3,000円がかかります。
※生活保護世帯は無料です。



だれが手伝ってくれるの？

一定の研修を受けた「生活支援員」が利用者宅を定期的に訪問してお手伝いします。

【問合せ】 八千代市社会福祉協議会「後見支援センター係」 ☎047-483-3021 FAX047-486-9787

新しい障がい者用卓球台が入りました！



『八千代スルーネット愛好会』(八千代市ボランティアセンター登録グループ)

八千代市福祉センターでは、毎月第1・3火曜日に市内在住の障がい者の方たちがバリアフリースポーツである『スルーネットピンポン』を行っています。

この度、(福)千葉県共同募金会を通じて「公益財団法人車両競技公益資金記念財団」が実施するボランティア活動推進事業助成事業に障がい者用卓球台新規購入の申請を出したところ、決定をいただくことができました。

そして平成30年11月20日(火)に新しい障がい者用卓球台が搬入されました！

搬入時には愛好会メンバー全員がそろって記念撮影♪

みなさん、新品の卓球台をさっそく使用して楽しんでいました！



【赤い羽根共同募金】・【歳末たすけあい募金】 中間報告

じぶんの町を良くするしくみ ～皆様の温かい気持ちにささえられ～

赤い羽根共同募金 中間報告

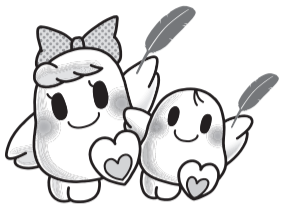

昨年の10月1日より全国一斉に実施されている「赤い羽根共同募金運動」は毎年、市民のみなさまの心のこもったあたたかいお気持ちと、ボランティアのみなさまのご協力により活動を展開しております。

みなさまから寄せられたあたたかいお気持ちに感謝すると共に、この運動がこれからもより盛り上がるよう職員一同頑張っておりますので今後ともよろしくお願ひ申し上げます。

募金名	募金額	募金名	募金額
戸別募金	4,009,032円	職域募金	187,018円
街頭募金	152,180円	その他募金	458,495円
学校募金	133,809円	法人募金	2,146,233円
合計		7,086,767円	

※平成30年12月5日現在

つながり ささえあう みんなの 地域づくり

歳末たすけあい募金 中間報告



今年度も、市民の皆様より寄せられたご意見やご要望等、また八千代市の実情をふまえ「歳末たすけあい運動実施要綱」の見直しや配分方法・対象等を協議し、日常生活に困窮している方々へのお見舞金や地域福祉を推進する活動のために配分させていただいております。

詳しい配分の詳細については次号にてお知らせさせていただきます。

募金名	募金額
戸別募金	1,560,593円
その他募金	140,044円
合計	1,700,637円

※平成30年12月5日現在



第37回 福祉振興基金 チャリティーゴルフ大会 結果報告



平成30年9月25日(火)鷹之台カンツリー倶楽部に於いて、「第37回福祉振興基金チャリティーゴルフ大会」を開催しました。

当日は天候には恵まれませんでした。参加者149名の方々にご参加いただき、福祉振興基金へ50万円のご寄付を大会実行委員会より贈呈頂きました。

福祉振興基金の果実(利息)は平成2年度より自治会・支会・ボランティア・小・中・高校等・新規事業の「ふらっとホーム」に幅広く助成され地域福祉活動に役立てられています。

成績発表(敬称略)

<p>一般の部</p> <p>1位 齋木 弘志 2位 大原 俊弘 3位 広瀬 哲夫</p>	<p>女性の部</p> <p>1位 山賀 和佳子 2位 安藤 香代子 3位 朴 順福</p>
<p>シニアの部</p> <p>1位 萩原 正次 2位 齋木 秀一 3位 田口 賢</p>	<p>グランドシニアの部</p> <p>1位 山本 雅淑 2位 瀧 照正 3位 矢渡 清英</p>

八千代市福祉センターよりお知らせ

「八千代市福祉センター 利用者会議」を開催します

【日時】2月20日(水) 13:30～
【場所】4階 第3・4会議室

※詳細につきましては、館内掲示等でお知らせいたします。

ご自宅で受けられる 医療 リハビリマッサージ

健康保険が使えます！

女性の先生も数多く在籍！

痛みや筋力低下を的確にサポート

～痛みや筋力低下による、日常生活の不安解消を目指して～

まごて指圧治療院

地元地域の活性化、お申し込み・ご相談は
訪問 マッサージ まごて **047-779-3723**
受付時間9:00～18:00 〒276-0043八千代市萱田1429-1

最愛の人を家族葬で送る 市斎場(公営式場)を利用しませんか



- 病院からの搬送
- 御霊棺 ●納骨具
- 白木位牌
- 告別式立会
- ドライアイス
- 役所手続... 15万円

立派な市斎場は低料金で利用出来ます

◇生花・お料理・返礼品等の手配 ◇お寺様のご紹介

自宅葬・火葬だけのお別れ

女性スタッフが真心こめて安心価格で承ります。

お気軽に、ご相談下さい。

想送舎 八千代市八千代台北5-4-15

☎047-487-8154 想送舎 検索

直葬をご希望なら

お身内だけの火葬式

～最低限必要な物の単品フリープラン火葬式～

153,300円 (税別)

お棺・お棺用布団・ご遺骨入れ・ご遺体搬送(10km)・霊柩車・ご遺体保管料(1日)・お別れ用花束・運営スタッフ

総合葬祭センター あ たか
株式会社 **安宅**
☎0120-76-9494

八千代市内に選べる4式場 365日 24時間受付 八千代市ゆりのき台1-7-1 八千代中央駅より徒歩3分〔駐車場120台完備〕

信頼されて70年、心地よい住まいへの 増改築・リフォーム

内装・設備・外まわり・エクステリア
耐震・介護リフォーム・その他

介護保険適用リフォーム
等のご相談も承ります。

...この街に、信頼を育てて70年...
株式会社 **川城建設**

ご相談・お見積り無料! まずはお気軽にお問合せください

☎0120-482-558

■本社:八千代市大和田112 TEL:047-482-5511 FAX:047-482-5513
■営業所:千葉市花見川区大日町1330-1 ■建設業知事許可(特-29)第2587号

困った時は相談所へ!! 相談に関する問い合わせ先…☎483-3021



日常生活の中で困ったことや悩みごとはありませんか?そんな時は相談所をぜひ、お気軽にご利用ください。

Table with columns: 相談内容, 曜日及び時間, 相談日 (2月, 3月, 4月), 場所. Includes contact info for consultation services.

平成31年度 学童保育 嘱託指導員募集のお知らせ

小学校1年生から6年生の児童を放課後お預かりして、安全に安心して楽しく過ごせる生活の場を提供するお仕事です。

- 【採用日】平成31年4月1日
【雇用期間】平成32年3月31日(試用期間3か月)まで
【資格】いずれかに該当する方
【勤務時間】(通常) 11:00~19:00(実働7時間)
【勤務地】八千代市内
【休日】日曜日・祝日・年末年始(シフトによる週休2日制)
【待遇】社会保険完備、交通費規程により支給、年次有給休暇及び夏季休暇及び特別休暇等
【応募方法】電話連絡の上、履歴書と作文「応募にあたり」をテーマに2枚程度を、平成31年1月31日までにご持参もしくは郵送してください。



学童保育補助指導員(パート)募集!!

- 仕事内容は、小学生の児童の保育・見守りと環境整備等です。
【勤務地】八千代市内15学童のいずれか
【時給】920円
【勤務時間】月曜日~金曜日 14:00~19:00(週1回より可)
【応募方法】市販の履歴書(写貼)に必要な事項・希望勤務地を記入のうえ、当協議会へ持参してください。(電話連絡の後郵送可)。

【共通 問合せ・申込み先】
八千代市社会福祉協議会 総務課庶務係 ☎047-483-3021
〒276-0046 八千代市大和田新田312-5(福祉センター内)

「学童保育所紹介の写真と作品展覧会」開催のお知らせ

当協議会で受託している市内15カ所の学童保育所に通っている子ども達の楽しく過ごしている写真や、手作りの作品展覧会を下記にて開催しますので、皆様ぜひ、ご覧になってください。
【展示期間】1月22日(火)~2月7日(木)迄
【展示会場】八千代市福祉センター 1階(ボランティアセンター)
【問合せ】八千代市社会福祉協議会(総務課 庶務係) ☎047-483-3021

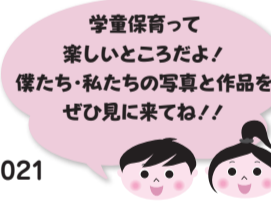

生活支援員養成研修会開催のお知らせ 受講料無料

日常生活において判断能力に不安のある方々との契約により、定期的に利用者宅を訪問し、必要に応じた福祉サービスの利用援助や預貯金の出し入れ、支払い代行を行う日常生活自立支援事業の担い手である「生活支援員」の養成研修会が開催されます。
【日時】2月8日(金) 13:00~15:30 【主催】千葉県社会福祉協議会
【会場】千葉県社会福祉センター(千葉市中央区千葉港4-3)
【受講対象者】20歳以上の方で生活支援員として当協議会と協力して取り組んでいただける方
【内容】事業の意義及び概要、DVD上映・契約締結と援助方法、事例演習等
【問合せ】八千代市社会福祉協議会 地域振興課 後見支援センター係
☎047-483-3021 ☎047-486-9787 E-mail:fyc-hp@fukushi.yachiyo.chiba.jp

あたたかいご寄付ありがとうございました (平成30年 9月1日~平成30年 11月30日)

- 法人運営事業 寄付金 (敬称略)
勝田台ふれあい駄菓子屋の会...16,315円 匿名...50,000円
善意銀行 寄付金 (敬称略)
勝田台ファミリーフェスタ実行委員会...4,405円
友愛みどり園...2,000円 八千代ゴルフクラブ...3,800円
米本南小PTA...2,000円 八千代台西小学校PTA...2,000円
村上東地区民児協...9,000円 八千代台公民館...96円
緑が丘支会...4,000円 八千代中央ライオンズクラブ...30,000円
八千代ゴルフクラブ...18,100円
高津公民館陶芸サークル「かざぐるま」...2,000円
大和田南小学校...2,000円 八千代台公民館...163円
村上公民館サークル連絡会...4,707円 萱南レンジャー...4,000円
勝田台マーチャン雀きち...6,000円
八千代市工場協議会・千葉県経営者協会八千代支部...34,022円
善意銀行 物品寄付 (敬称略)
佐藤 兆史...オーブントースター/1台 匿名...ステンレス鍋/1個
勝間 徳蔵...お米/25kg 匿名...玄米/30kg
八千代市土地改良事業推進協議会...白米/24kg
マルハン八千代緑が丘店...お菓子/5袋・段ボール8箱 佐藤 暁子...玄米/30kg
福祉振興基金寄付金 (敬称略)
第37回 福祉振興基金チャリティーゴルフ大会実行委員会...500,000円
平成30年7月豪雨災害義援金 (敬称略)
大山 敬子...12,880円 高津団地支会...14,084円
平成30年北海道胆振東部地震災害義援金
北東自治会...100,000円
台風19号・20号・21号暴風雨災害義援金
八千代市少年野球連盟...30,000円



平成30年度 千葉県 コミュニティソーシャルワーカー育成研修 地域福祉の担い手養成講座 受講料無料

住民座談会の開催等によって自分たちの住む地域の課題やニーズを抽出し共有することから、課題に対して自分たちでできることを話し合い、解決するために地区ごとの「地域福祉活動計画」を作成するという具体的な地域支援のプロセスについて学ぶことによって、地域福祉活動の担い手を養成することを目的に開催します。
【日時】2月28日(木) 10:00~(受付9:30~)
【会場】八千代市福祉センター 4階 第3・4会議室
【スケジュール】
9:30~ 受付 10:00~ 開講
10:05~ 講義「コミュニティソーシャルワークと地域の支えあい・助けあい」
11:00~ グループ演習
12:00~ 昼食・休憩
13:00~ グループ演習
15:40~ 説明「地域福祉の動向と地域福祉フォーラムの活用について」
16:00 閉講
【講師】作新学院大学女子短期大学部 幼児教育科 教授 坪井 真氏
【ファシリテーター】八千代市社会福祉協議会職員
【対象者】地域福祉活動を担う方や団体 【定員】70名程度
【申込み】2月13日(水)までに電話にて問合せください
【問合せ】八千代市社会福祉協議会 地域づくり係
☎047-483-3021 ☎047-483-3083
※研修内容に関する問合せは、千葉県社会福祉協議会 地域福祉推進班(☎043-245-1102)までお願いいたします。



第21回 フードドライブ(余剰食品の回収)のご協力のお願い

『フードバンクちば』では地域の諸団体のご協力のもとフードドライブ(食品の回収)を開催します。ご家庭で余っている食品、不要な食品等があればぜひご寄贈ください。フードドライブでいただいた食品は、主に福祉施設や地域で困窮する個人の方の支援に活用させていただきます。ご協力いただける場合は、下記の回収場所まで回収期間内に食品を直接お持ちいただくか、フードバンクちばまでお送りください。皆さまのご協力をお願いいたします。

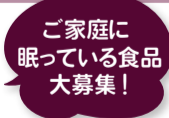

お米(29年度産まで)、パスタ、乾物(のり・豆など)、保存食品(缶詰、瓶詰等)、フリーズドライ食品、インスタント食品、レトルト食品、ギフトパック(贈答品の余剰等)、調味料各種、食用油、飲料(ジュース、コーヒー、お茶等)など
※常温で保存可能で、賞味期限が2ヶ月以上あるもの
特におかず類が不足しています。缶詰やレトルト・インスタント食品などの提供にご協力ください。

【受付期間】1月15日(火)~2月28日(木) ※平日9:00~17:00(土日祝は除く)
【回収場所】八千代市福祉センター 1階(八千代市大和田新田312-5)
【送付先】フードバンクちば 〒263-0023 千葉市稲毛区緑町1-25-11-101 ※送料は自己負担
【問合せ】フードバンクちば ☎043-375-6804 ☎043-242-8900
Email:fbchiba@jigyoudan.com HP:http://foodbank-chiba.com

