

ふくし八千代

No.212

このマークは、社会福祉協議会全国共通のシンボルマークです。手をとりあって、明るくいしあわせな社会を建設する姿を表現しています。

令和3年5月号

発行/社会福祉法人 八千代市社会福祉協議会
住所/八千代市大和田新田312-5
TEL 047-483-3021 FAX 047-483-3083
URL <http://yachiyosyakyo.jp/>

- TOPIX
- 1P ●ゆいのわ八千代 ●令和3年度 事業計画
 - 2P ●会費・赤い羽根共同募金のご報告
 - 3P ●赤い羽根共同募金のご報告 ●令和3年度 資金収支予算
 - 4P ●お知らせコーナー ●歳末たすけあい募金配分報告

八千代市社会福祉協議会×NPO×企業からなる支え合いネットワーク

ゆいのわ八千代



「買い物が辛いなあ」
「ゴミ捨て場までゴミ出しに行けない」
「検診の少しの間だけ、子どもをみていて欲しい」

など、感じる事はありませんか?ご安心ください!
そんな日々の生活の中での「ちょっとした困りごと」を、サポーター登録して下さっている地域の皆さんが**30分500円(チケット制)で支援します。**
利用申請すれば、誰でも利用できます。また、資格等不用なので、子どもから高齢者まで、障害ある・なし関わらず、どなたでもサポーターとして活躍できます!!
(利用申請の際は、コーディネーターが直接訪問し、お話を伺います)
まずは、お気軽にご相談ください!

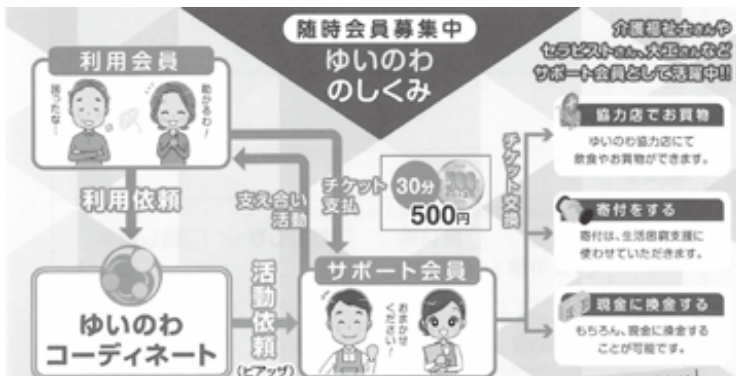

※ゆいのわ八千代の活動は、あくまで「ちょっとしたお手伝い」の範囲の有償ボランティア活動であり、善意の運営の中で行っております。必ずしもご支援できるものではありませんので、予めご了承ください。

令和3年度 事業計画

●事業方針

国では「地域共生社会」の実現に向けた取り組みを推奨するため社会福祉法を改正し、3年が経過しました。当会におきましても、さまざまな関係者や組織・団体と協議する「連携・協働の場」として役割・機能をより一層意識し、地域共生社会の実現に向け取り組んでまいります。

令和3年度は、八千代市と一体的に策定を進めてまいりました「地域福祉計画・地域福祉活動計画」がスタートします。また同時に、平成21年度より策定し取り組んでまいりました「経営・改善計画」を継承する形で「発展・強化計画」に取り組めます。この名称に変更した背景といたしましては、全国社会福祉協議会が「市区町村社協経営指針」の中で策定を推奨していること、計画の位置づけが「地域福祉活動計画を下支える計画」であることによります。「地域福祉活動計画」に集約された住民の皆様の貴重なご意見を実現していくため、社会福祉協議会として経営基盤・推進体制の強化を図ってまいります。

以上により、今年度の事業計画は「発展・強化計画」と連動しており、1期を4か年とする「発展・強化計画」を遂行するため、大きな柱として「地域福祉活動の推進」「相談支援・権利擁護」「組織経営」の3つを立て、それぞれの基本方針に沿って令和3年度の取り組みを事業計画に記載いたしました。

「地域福祉活動の推進」「相談支援・権利擁護」につきましては、障害や高齢者という分野にとどまらず、孤独死、孤食、8050問題、環境や災害等、複雑かつ多岐にわたる地域生活課題を包括的に受け止め、きめ細かく対応して行くための相談支援体制の強化に取り組めます。当会事務局の窓口はもちろん、昨年度開設しましたコミュニティスペース「ほっこり」のような住民の身近な場所に誰もが気軽に集まることのできる拠点づくりを推進し、その中から生活課題が重症化する前に住民同士の支え合いの中で発見、解決できる仕組みづくり等、個別支援と同時に地域住民をはじめ様々な団体、機関等で行う地域支援、地域づくりを進めます。そのため、今まで以上に当会役員または、職員同士も部門間連携をより強固に行えるよう「組織経営」の柱の中で法人運営体制、事務局体制の強化を図ります。

基本方針と基本目標

1. 地域福祉活動の推進

- 福祉教育の充実
- 担い手の発掘・育成
- 連携・協働の場の強化・創出

2. 相談支援・権利擁護

- 相談支援の充実

3. 組織経営

- 財政の安定化
- 事業と適切な予算の見直し
- 組織体制及び広報戦略の強化

八千代市社会福祉協議会・ホームページよりお知らせ

- 第1期 社協発展・強化計画を策定致しました。
- 令和2年度八千代市福祉センター使用者満足度調査アンケートの結果をまとめました。

詳しくはホームページをご覧ください。

令和2年度 会費・共同募金のご報告 (令和3年 4月14日現在)

(敬称略)

ありがとう ございました!

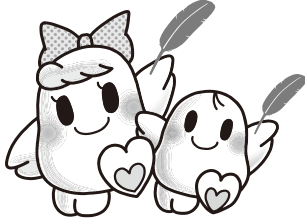

会費	7,115,410円
普通会費	6,174,410円
特別会費	266,000円
法人会費	475,000円
団体会費	140,000円
名誉会費	60,000円

赤い羽根共同募金	6,581,498円
戸別募金	4,118,318円
法人募金	1,044,157円
職域募金	225,601円
学校募金	406,333円
その他募金 (個人募金含む)	787,089円

歳末たすけあい募金	3,671,001円
戸別募金	3,658,008円
その他募金 (個人募金含む)	12,993円

戸別のご協力	自治会・町内会・区よりご協力頂きました。
普通会費	6,174,410円
赤い羽根	4,118,138円
歳末たすけあい	3,658,008円

区・自治会名	会費	赤い羽根	歳末	区・自治会名	会費	赤い羽根	歳末	区・自治会名	会費	赤い羽根	歳末
大和田地区合計	1,686,050	1,440,572	1,152,050	陸地区合計	312,600	227,700	160,600	上野原大野原自治会			1,100
小坂橋東町会	20,000	20,000	20,000	仲木戸自治会	15,000	10,000	10,000	村上岡地東住宅管理組合自治会			
小坂橋西町会	30,000	20,000	20,000	桑納区	9,300	3,100		ライオンマンション勝田自治会	33,900	10,000	10,000
小坂橋南町会	30,000		30,000	麦丸区	19,800	20,000	20,000	ウエストピア自治会		10,000	10,000
小坂橋北町会	30,000	20,000	20,000	尾崎区	14,700	14,700	14,700	フォレストピア自治会		10,000	10,000
大和田町会	200,000	200,000	200,000	花輪区	10,000	10,000	10,000	村上岡地中央住宅管理組合自治会		74,447	
菅田町会	270,000	80,000	50,000	寺谷区	17,700	10,000	10,000	イネスハイム勝田自治会		33,600	10,000
菅田下自治会	20,000	30,000	20,000	高木区	12,000	7,200		パークホームズ大野原自治会	56,400	37,600	37,600
菅田上自治会	40,000	40,000	40,000	桑橋区	46,500	32,000	32,000	パークホームズ大野原自治会	12,600	4,200	4,200
新菅田自治会	16,800	11,750	13,350	神久保区	4,200	7,000	4,200	イネスハイム勝田(キッズ)自治会		7,500	
大和田新田下区	357,750	566,170	381,550	小池区	12,900	4,300		慶季の街自治会	43,200	28,800	28,800
坊山自治会		15,000	10,000	真木野区	2,400	4,000	2,400	上野原ブルーミングガーデン自治会		3,500	3,500
康楽団地自治会		3,000		佐区	21,900	29,200		グリーンフィールド村上自治会	12,000	4,000	4,000
千代田町会	34,200		22,800	平戸区		5,000		クラシード勝田自治会	22,600	11,300	
大和田新田向山自治会		18,300		島田区	20,100	20,100	20,100	ロイヤルガーデン自治会			
大和田新田ひまわり町会				島田台	20,000	20,000	10,000	コスモス自治会			
大南町会			26,400	睦自治会	6,000	2,000	2,000	村上南5丁目自治会			
フレッシュタウン自治会	153,900	59,304	63,522	新島田自治会	34,800			黒沢池淵自治会	11,700	3,900	3,900
麦丸台自治会	40,200	10,000	20,100	花輪団地自治会				コスモバレー勝田自治会		4,200	
ゆりのき台8丁目自治会	84,300	28,100		むつみ台自治会	17,100	5,000	5,000	イーストヒルズ自治会			
大和田新田第2児童館住宅自治会				東睦自治会	3,000	5,000		リクスセラプラザ自治会		3,000	
ゆりのき台7丁目自治会	10,000	20,000		神島自治会	5,100	3,000	3,000	新黒沢自治会		5,000	
三井町会		28,500	17,100	大宇野自治会	30,000	10,000	10,000	ひまわり自治会	300	5,000	5,400
ゆりのき台6丁目自治会	44,700			ロイヤルガーデン島田自治会				宮内十軒自治会			
ゆりのき台4丁目自治会	36,600	12,200	18,300	吾橋自治会	2,100	1,300		クラクワン勝田台17自治会		5,100	10,000
ゆりのき台5丁目自治会	98,100	65,400	98,100	陸北自治会				リバーサイド村上自治会			
八千代グリーンパークの街自治会	50,400	17,300		陸北南自治会				グランドイオン村上自治会			
フラーズ八千代管理組合自治会	50,000	55,198	52,278	阿蘇地区合計	470,900	323,817	314,593	グランドカーサ勝田自治会			2,150
ウッドパーク八千代中央自治会	15,900	2,650	2,650	逆水区	16,800	3,000		めぐみの杜自治会			
ゆりのき台プラザシティ自治会	54,000	30,000		福前自治会	17,100	28,500	22,800	八千代台地区合計	702,900	338,974	266,026
グリーンハイツ自治会		30,000		下宿第1区	1,500	1,500	1,500	八千代台自治会			
ゆりのき台1丁目自治会	26,400	9,500	9,500	下宿第2区	4,200	4,200	4,200	八千代台東町会	288,000	12,924	21,976
菅田ふれあいの街自治会		6,400	6,400	中宿区		9,000		八千代台南自治会	60,000	60,000	60,000
菅田町川崎山自治会				上宿第1区	3,600	3,600	3,600	八千代台南町会	40,000	25,000	
パークシティ自治会				上宿第2区	3,000	5,000	3,000	八千代台緑ヶ丘自治会	30,000	10,000	10,000
ゆりのき台ハイライズ自治会		2,600		上宿第4区		2,100		高津新田自治会	36,000	30,000	30,000
エルブレス自治会		5,000	10,000	米本内宿自治会	9,600	3,200	9,600	やよい会	24,300	10,000	
ルオンの丘自治会				田辺区	3,600	6,000	3,600	防衛省八千代台宿舎自治会			
麦丸台第2自治会				砂戸区	5,400	5,400	5,400	八千代台東元町町会			
菅田町池ヶ谷自治会	7,000			上高野区	18,000	12,000	6,000	八千代台南元町町会			
大和田新田長工野自治会				下高野区	6,900	11,500	6,900	大東自治会	20,700	16,750	16,750
スズキヒルズ自治会				保島南地区	12,600	4,200	4,200	愛宕自治会	38,100	20,000	10,000
ゆりのき台自治会				保島北地区	13,800	4,600	4,600	愛宕みどり会	20,000	10,000	10,000
大和田新田上区	540,000	709,210	906,511	神保町区	22,500			八千代台西団地第二自治会	35,700	10,000	10,000
高津自治会	75,000	88,707	69,560	米本南自治会	125,000	30,000	44,600	五石会	6,800	10,000	6,800
東洋会自治会	44,400	44,400	44,400	米本団地自治会	157,500	150,517	180,593	あまみ自治会	12,600	12,300	12,300
高津宮下新生自治会	8,100	8,100	8,100	北の作自治会	7,800	5,600	5,600	つじ自治会			
寿自治会	29,100	19,400	19,000	大山地区自治会	8,400	14,000	8,400	西端自治会			12,900
高津団地自治会	210,000	105,350	109,871	まわ団地自治会				サンコー八千代台自治会	10,000	10,000	
門原自治会				仲新山自治会		5,000		テラス八千代台自治会		7,000	10,000
高津台ロースタウン自治会	50,000	15,000	15,000	コートレイ米本町会		6,900	6,900	はなみずき自治会	7,500		
新高津自治会	9,900	3,300	5,000	もえぎ野自治会				南台町内会	2,400	3,000	1,800
高津アサヒ自治会	37,900	10,000		米本グリーンタウン自治会				イーピア八千代台南自治会	8,400	8,400	8,400
あけぼの自治会	33,500	12,500	12,500	村地区合計	942,260	677,090	565,793	八千代台西自治会	6,000	5,000	5,000
高津中央会		3,100		宮内自治会	22,200	22,200	22,000	緑会	6,300	10,000	6,300
緑が丘南自治会	5,400	9,550	9,100	中郷自治会		8,200	8,200	ガーデニングコート八千代台自治会	10,000	10,000	10,000
一本松町内会	28,500		10,000	辺田区	9,300	15,500		八千代台南3丁目自治会	2,700	2,700	
新八千代自治会	19,200	19,200	6,400	辺田前自治会	3,960	3,960	3,960	八千代台南3-15自治会	7,200	12,500	7,500
西八千代つづつヶ丘自治会	10,800	18,000	7,200	下町町内会	40,000	20,000		野村自治会	16,000	15,000	15,000
高津ツバ木自治会	4,800	10,000	3,000	下市場自治会				阿蘇地区合計	461,400	400,775	292,435
高津自治会		10,000	10,000	台町自治会	120,000	50,000	70,000	勝田地区自治会	15,600	15,600	15,600
グリーンヒル自治会	21,500	12,900	9,000	栄町自治会	50,000	30,000	50,000	八幡岡自治会		50,000	
高津団地五街区自治会	30,332	17,402	17,402	新山台住宅自治会	14,700	4,900	4,900	サンコーボラース勝田自治会			
八千代高津自治会	10,800	7,200	7,200	黒沢自治会	5,000	10,000	5,000	勝田山自治会	12,600	12,300	12,000
八千代緑ヶ丘自治会	100,000	25,000	25,000	上高野台自治会	12,900	4,300	4,300	勝田五百堂自治会	20,100	20,100	20,100
東海自治会	33,000	32,600		上高野原第1自治会	132,900	44,300	44,300	勝田台自治会	136,800	91,600	91,750
エスタシオン自治会		15,000	15,000	上高野原第2自治会	20,000	20,000	20,000	勝田台西自治会	30,000	30,000	
リース八千代緑ヶ丘管理組合自治会		20,000	20,000	上高野原第3自治会	17,100	5,700	5,700	四ツ雲自治会		13,400	
高津団地六街区自治会	123,000	6,352	72,227	上高野原第5自治会	47,400	15,800	15,800	勝田台1丁目西自治会	20,000	10,000	20,000
薫の街自治会	5,000	5,000	5,000	上高野原第6自治会	44,100	14,700	14,700	勝田台1丁目東自治会	20,000	20,000	20,000
八千代緑ヶ丘公園南街区自治会	4,200			上高野原第7自治会	10,000	10,000		勝田台2丁目西自治会			
緑が丘2丁目自治会		20,000		上高野原第8自治会	20,400	6,800	6,800	大沢自治会	24,900	8,300	8,300
島田自治会		30,000		さつき自治会	26,400	10,000	10,000	緑町自治会	39,600		27,510
高津東1丁目自治会	11,400	3,800	3,800	上高野つづき自治会	13,800	4,600	5,000	勝田台7丁目自治会	15,000	10,000	10,000
緑が丘755タウン自治会		4,818	5,783	神明町	20,400	5,000	10,000	勝田台マンション自治会	12,000	5,000	5,000
リーセントヒルズ自治会	5,000	2,000	2,000	グリーンコープ村上自治会				昭和自治会	61,800	15,000	15,000
リーセントヒルズ自治会				黒沢自治会	24,900	10,000	20,000	サニーコート勝田自治会	50,000	42,675	42,675
リーセントヒルズ自治会				黒沢自治会	30,300	10,000	10,000	勝田台グリーンヒル自治会		20,000	
高津東自治会	101,100	100,000	100,000	黒沢自治会	5,400	9,000	5,400	勝田台センター自治会		30,000	
フォレストジャスタウン自治会				黒沢池上町会	12,900	12,900	12,900	勝田台グリーンタウン自治会	3,000	3,000	3,000
はぐみの杜中央自治会				つづつヶ丘自治会	11,100	3,800	10,000	太陽の森マンション自治会			
東映団地自治会	15,000	13,000	10,000	松葉自治会	5,700	6,000	5,700	上野原緑の杜自治会		1,800	1,500
フィナンコ八千代緑ヶ丘自治会				村上岡地北住宅管理組合自治会		10,000		勝田台緑の杜自治会		2,000	
緑が丘西自治会	83,200			村上岡地南住宅管理組合自治会		73,733	73,733	食育の郷自治会			

特別会員 (敬称略) 個人単位でご加入頂いております。(1口 1,000円) 266,000円
 匿名1口、勝田台地区民協 21口、八千代台西北地区民協 31口、大和田新田地区民協 25口、米本地区民協 16口、村上地区民協 21口、村上東地区民協 19口、八千代台東南地区民協 21口、陸地区民協 13口、高津地区民協 20口、大和田地区民協 28口、三橋良徳 1口、八千代市社会福祉協議会 理事・監事・評議員 23口、八千代市社会福祉協議会 職員26名分 26口

法人会員 (敬称略) 会社・商店など法人単位でご加入頂いております。(1口 5,000円) 475,000円
 北葉企業株 1口、柳協栄 千葉支店 2口、柳千葉銀行 大和田支店 1口、南飯田商事 1口

赤い羽根共同募金 (敬称略)

法人募金 1,044,157円

市内の会社商店などから、募金のご協力を頂きました。

関東葉ウォッチサービス、たんぼぼ幼稚園、㈱若和検査、美香苑、勝見産婦人科、㈱リバーキャッスル、正覚院、東洋バス㈱、㈱いわい電器村上店、竹中水道㈱、高津団地中央商店会、㈱大多喜ガスサービス(朝日管工株式会社)、㈱オカムラホーム、(㈱)ケイアンドアイ、中嶋内科クリニック、(㈱)大久保クリーニング、竹乃、めぐみ薬局α店、カットハウスわかば、松本水道(㈱)、しのだの森ホスピタル、(㈱)石川屋、(㈱)佐藤渡辺、玉運運輸㈱、(㈱)丸金金属工業、(㈱)山崎自動車、(㈱)佐藤タイ工業、島田台霊園、妙福寺、(㈱)及川製作所、東照寺、兼子孝純(東照寺)、(㈱)蛭間興業、(㈱)総建、東福寺、島田台病院、(㈱)拓美石材、愛太郎、(㈱)千葉ソーヤミックス販売、八千代精工㈱、真福寺、(㈱)ウエノ石材工業、八千代環境サービス、特別

養護老人ホーム 愛生苑、(㈱)富士交通、極東バンド、(㈱)鈴木健工務店、下総病院、リカー&ライスマルセイ、(㈱)土井建設、平川建築、(㈱)日商、(㈱)ナカイ、川五郎、三井商事㈱、(㈱)石川工業所、ひるま歯科医院、(㈱)日信興運、ベストゴルフフランチ、東亜興業㈱、かもめトラベル㈱、バイオレット美容室、ピモン、ES歯科、海老原利子税理士事務所、テクニアート モリ、入江美歩、(㈱)赤門、古川建商㈱、大とね、(㈱)川島不動産、のみくい処とんかね、リタ勝田台米店、庄司歯科クリニック、榮香楼、(㈱)辻本硝子、中台光一税理士事務所、清水電気商会、鹿島屋自動車整備工場、東京東信用金庫八千代支店、(㈱)ライフラインクリエイター、ゆりのき皮ふ科、田沢耳鼻咽喉科医院、花プリン、(㈱)えびす、齋藤会計事務所、(㈱)吉菜産

業、大味事務所、(㈱)花島水道、トヨタモビリティパーツ㈱千葉支社八千代店、(㈱)ケアーズ、高津ゴルフ練習場、レストラン カウベル、(㈱)ヤマザキエンジニアリング、サカキ産業㈱、渡新工業㈱八千代工場、東海マテリアル㈱、(㈱)味泉、石井食品㈱、(㈱)協和エクスオ、北総警備保障㈱、(㈱)八千代化成、稱名寺、石渡架線工業㈱、細谷車体工業㈱、(㈱)真乳業㈱、大阪有機化学工業㈱、東京ステンレス研磨興業㈱、彦田建設運輸㈱千葉営業所、大亜真空㈱、山田ダンボール㈱千葉工場、アズマックス㈱千葉工場、神東塗料㈱千葉営業所、(㈱)飯田運送、(㈱)日商グラビア、(㈱)東あられ本舗、(㈱)サンリツ、CACスイミングスクール勝田台、東京機工㈱、(㈱)アーステクニカ、(㈱)エコマイニング、千葉機械工業㈱、小久保製氷冷蔵㈱、(㈱)

ホリキリ、(㈱)東亜オイル興業所、服部英数教室、グリーンヒル八千代台、(㈱)船越組、エスエス資材㈱、(㈱)三葉水道、英進商事㈱、八千代皮膚科、肉の鹿放、(㈱)上川製作所、スギ美容室、(㈱)垣本電気、(㈱)伊藤運送、大黒寿司、丸辰建材㈱、(㈱)岡太運輸、伊藤美智子(㈱)伊藤運送)、整形外科 永康医院、君塚恭一郎、(㈱)山崎事務所、中澤歯科、八千代の里接骨院、(㈱)フジブラン、(㈱)高橋レンタカー、八千代牧場、大成産業㈱、(㈱)篠崎製作所、浜野胃腸科外科、(㈱)周郷建設、千葉北部酪農農業協同組合、(㈱)杉山モータース、八千代市農業協同組合、京成バラ園芸㈱、(㈱)一の蔵、(㈱)八千代ハウジング、はりかえ工房 京屋、(㈱)大和や、海老原理容室、(㈱)鈴木興業、こだま薬局、(㈱)協栄、(㈱)イーテック、(㈱)ダスティ

学校募金 (敬称略) 406,333円	大和田小学校、大和田西小学校、睦小学校、阿蘇小学校、村上小学校、村上東小学校、八千代台小学校、八千代台東小学校、八千代台西小学校、勝田台小学校、勝田台南小学校、高津小学校、西高津小学校、南高津小学校、萱田小学校、萱田南小学校、八千代中学校、睦中学校、勝田台中学校、大和田中学校、村上東中学校、東高津中学校、萱田中学校、八千代高等学校、八千代西高等学校、八千代特別支援学校、八千代松陰中学校、八千代松陰高等学校、秀明八千代中学・高等学校、八千代リハビリテーション学院、東京動物専門学校、東京成徳大学、秀明大学
---	---

職域募金 (敬称略) 225,601円	市役所の各部署及び関係団体等よりご協力頂きました。
その他の募金 787,089円	個人での募金のご協力、クオカード・図書カード等の募金にご協力頂きました。

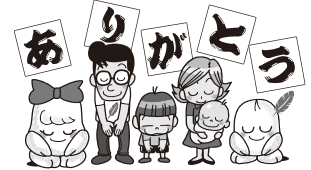

令和3年度 資金収支予算

■ 公益事業会計

【収入の部】

勘定科目	金額(千円)	摘要
受託金収入	53,276	法人後見事業受託金・自立相談支援事業受託金・家計相談支援事業受託金
事業収入	2,412	法人後見報酬収入
事業活動による収入計	55,688	

【支出の部】

勘定科目	金額(千円)	摘要
人件費支出	48,720	事務職員・非常勤職員・基本給・諸手当・社会保険料・労働保険料等
事業費支出	4,039	福祉厚生費支出・旅費交通費支出・消耗器具備品費支出・車輛費支出・通信運搬費支出・賃借料支出等
事業活動による支出計	52,759	
事業区分間繰入金支出	2,929	社会福祉事業会計事業区分間取引
その他の活動による支出計	2,929	
公益事業会計収支差額	0	

■ 収益事業会計

【収入の部】

勘定科目	金額(千円)	摘要
受託金収入	44,789	福祉センター管理運営事業受託金
事業収入	248	自動販売機手数料収入
事業活動による収入計	45,037	
収入総計	45,037	

【支出の部】

勘定科目	金額(千円)	摘要
人件費支出	21,471	事務職員・非常勤職員・基本給・諸手当・社会保険料・労働保険料等
事業費支出	22,141	福祉厚生費支出・水道光熱費支出・業務委託費支出・保守料支出・修繕費支出等
法人税・住民税及び事業税支出	23	法人税・事業税
事業活動による支出計	43,635	
事業区分間繰入金支出	1,313	社会福祉事業会計事業区分間取引
その他の活動による支出計	1,313	
支出総計	44,948	
収益事業会計収支差額	89	
当期利益	89	

■ 社会福祉事業会計

【収入の部】

勘定科目	金額(千円)	摘要
会費収入	9,910	普通会費・特別会費・法人会費・団体会費・名誉会費
寄附金収入	1,933	経常経費寄付金・福祉振興基金等
経常経費補助金収入	105,014	県・市補助金・県共同募金会配分金(赤い羽根・歳末たすけあい)
助成金収入	136	地域ぐるみ福祉振興基金助成金
受託金収入	11,448	地域力強化推進事業受託金及び福祉サービス利用援助事業受託金等
貸付事業収入	3,000	小口資金貸付事業償還金収入
事業収入	2,117	福祉サービス利用援助事業・移送サービス事業利用料
児童福祉事業収入	173,759	学童保育事業受託金
受取利息配当金収入	2,160	国債等利息
その他の収入	100	ボランティア保険集金事務費等
事業活動による収入計	309,577	
積立資産取崩収入	2,494	こども支援事業積立金等取崩
事業区分間繰入金収入	4,243	公益・収益事業会計事業区分間取引
その他の収入	0	退職金積立取崩
その他の活動による収入計	6,737	
収入総計	316,314	

【支出の部】

勘定科目	金額(千円)	摘要
人件費支出	260,301	基本給・諸手当・社会保険料・労働保険料等(事務職員・産業医・生活支援員・嘱託職員・非常勤職員)
事業費支出	15,589	消耗品費・燃料費・修繕費・業務委託費・保険料・光熱水費等
事務費支出	7,665	福祉厚生費支出・旅費交通費支出・事務消耗品費支出・印刷製本費支出・通信運搬費支出・賃借料支出等
共同募金配分金事業費支出	7,718	<一般募金配分金事業> 障害児・者福祉活動費・児童青少年福祉活動費・福祉育成援助活動費・ボランティア活動育成事業費・心配ごと相談事業費
助成金支出	13,044	<歳末たすけあい配分事業> 要保護世帯・身体障害者(児)・知的障害者(児)・寝たきりのお年寄り・父子家庭 交通遺児へのお見舞金等
助成金支出	13,044	民生委員児童委員活動費助成・保護司・人権擁護委員活動費助成・戦没者遺族会助成・ボランティア活動助成・地域福祉支会助成・福祉教育活動促進事業助成・障害児・者福祉活動費助成等
事業活動による支出計	304,317	
投資有価証券取得支出	300	基本財産増資
積立資産支出	2,246	こども支援事業積立資産支出等
その他の活動による支出	13,481	退職金積立
その他の活動による支出計	16,027	
支出総計	320,344	
予備費	1,000	
社会福祉事業会計収支差額	△5,030	

困った時は相談所へ!!

日常生活の中で困ったことや悩みごとはありませんか?

そんな時は相談所をぜひ、お気軽にご利用ください。



相談内容	曜日及び時間	5月	6月	7月	8月	9月	場所
心配ごと相談 専用電話 (487-2940)	毎週火・木曜日 13:00~16:00	毎週 火・木曜日 (11日はお休み)	毎週 火・木曜日	毎週 火・木曜日	毎週 火・木曜日	毎週 火・木曜日	福祉センター 1階相談室
法律相談(要予約) 予約電話 (483-3021)	毎月第1・3水曜日 13:00~16:00	19日	2日・16日	7日・21日	4日・18日	1日・15日	

令和2年度 歳末たすけあい募金配分報告



歳末たすけあい配分事業費精算額

(単位:円)

取 入	歳末たすけあい事業費配分金額	4,800,000
	収入合計	4,800,000
支 出	歳末たすけあい配分見舞金 ※左記内訳表参照	2,202,000
	歳末配分お見舞金通知文章郵送代	29,638
	歳末たすけあい封筒代	8,734
	支会助成金	1,785,000
	児童遊具(賠償保険)	8,320
	食事サービス事業(材料費・事務費・郵送代等)	33,951
	ふくし八千代(歳末分)	448,000
	両替手数料	1,650
	振込手数料	880
	事務用消耗品費等	131,582
	支出合計	4,649,755
収支差額		150,245

歳末たすけあい配分金内訳

(単位:件/円)

収支差額	配分金額	件数	金額	内 容
身体障がい者(児)	3,000	140	420,000	身体障がい者手帳(1・2級)所持者
知的障がい者(児)	3,000	41	123,000	療育手帳(ア・イ・1・2・A・1・2)所持者
精神障がい者(児)	3,000	65	195,000	精神障害者保健福祉手帳(1・2級)所持者
準要保護世帯	3,000	484	1,452,000	就学援助対象世帯(生活保護世帯を除く)
要保護世帯	3,000	4	12,000	日常生活で経済的に困窮と認められる世帯(生活保護世帯を除く)
合 計		734	2,202,000	

社会福祉協議会会費のご協力をお願いします。

「誰もが安心して暮らせる福祉のまちづくり」の実現を進めるため当協議会では、「会員制度」を設けて皆様の福祉活動の参加をお願いしております。ご協力いただいた会費は、皆様の生活に密着した福祉活動を進めるための大切な財源となっております。是非、趣旨に賛同していただき、ご協力いただきますようお願い申し上げます。

○会費の区分…社協会員には次の5つの種類があります。

普通会費=一般世帯の皆様については、町会・自治会を通じてお願いしております。
特別会費=民生委員・児童委員・センターサークル・社協役員など 法人会費=市内の会社・商店関係
団体会費=各組織団体 名誉会費=個人・団体が年額30,000円以上納めた方で、特に会長が認めた者

普通会費	特別会費	法人会費	団体会費	名誉会費
300円	1,000円	5,000円	10,000円	30,000円

あたたかいご寄付ありがとうございました

(令和2年9月1日~令和3年3月31日)

法人運営事業寄付金(敬称略)

匿名…20,000円

熊本県南豪雨義援金(敬称略)

八千代台東支会…21,137円

子ども支援事業寄付金(敬称略)

匿名…30,000円
ボランティア工房 四葉の間…100,000円
匿名…100,000円
匿名…5,000円

福祉振興基金 寄付金(敬称略)

千葉土建一般労働組合八千代支部…4,000円
ダイセーロジスティクス(株)八千代ハブセンター…30,000円
ソフトバンクイオンモール八千代緑が丘…20,000円
千葉土建一般労働組合八千代支部…5,050円
第39回福祉振興基金チャリティーゴルフ大会実行委員会…120,000円

善意銀行 寄付金(敬称略)

小池 玄…60,000円 齊藤 正一…80,000円 藤バルク 八千代緑が丘店…60,201円 ヨークフーズ 勝田台店…2,858円 大とね…10,248円

善意銀行 物品寄付(敬称略)

マルハン八千代緑が丘店…お菓子/段ボール90箱 マルハン八千代東店…お菓子/段ボール4箱 齊藤 良子…紙おむつ7袋 佐々木…幼児教材・スポーツウェア及び男性スーツ/5箱・10着
日立物流首都圏…車椅子/6台 JA八千代市青年部…梨、ル・レクチェ、米、大根、紅はるか、白菜、落花生、キャベツ、近江しょうが、サニーレタス、さといも、ねぎ、ブロッコリー、ゆず、人参ドレッシング/20kg、10kg、300kg、80kg、30kg、140kg、16袋、20kg、10kg、30袋、30kg、40kg、117個、7袋、100本 ラウンドボクシングジム…シューズ/15足 榎ミツワ堂…フェイスシールド/100枚
榎巻 雄太…おむつ・離乳食/3袋・5食 ㈱イトーヨーカ堂…サクマドロップス「オリジナルハト缶」/500個 匿名…米/20kg 匿名…紙おむつ・おしりふき/5袋・2個
内海産業(株)営業推進部プロモーション課…食品詰め合わせセット・ゼリー/40食・40セット まるの会…新米/30kg 加藤 正之…事務用品/多数 小林 桃子…マスク/379枚
はりかえ工房京屋八千代店 安原道夫…お米/30kg ポーイスカウト第4団…インスタントラーメン、レトルト食材/3箱、4箱 匿名…菓子あられ/13斤
医療法人社団澄乃会向日葵クリニックメディカルホームKuKuRu…紙おむつ/3袋 匿名…文房具/段ボール1箱 櫻井 登志枝…布マスク/25枚 大谷 佳子…セラミックヒーター・加湿器/3台・1台
ライフ薬局株…缶詰・調味料・乾物・飲料水・お菓子/段ボール7箱 子ども食堂・三本松…ビーフコンソメスープ・抹茶豆/10袋・10袋 橋本 幹雄…書籍/コンテナ1箱分

移送サービス利用者募集

八千代市社会福祉協議会では、交通手段の確保が困難な歩行困難者に対し、外出を援助する「移送サービス事業」を行ない、地域住民が健康維持や社会参加の機会を持てるよう支援をしています。

ご利用対象者

・介護保険法における「要介護者」、「要支援者」
・肢体不自由又は内部障害、もしくは精神障害及び知的障害などにより単独での移動が困難な方

ご利用料金

下記①~③の合計金額が利用料金になります
①距離(1km)×50円 ②時間(10分)×150円 ③基本料金300円
※片道ご利用の場合にも往復分の料金をいただきます

注意事項

・ご利用いただくには事前の登録手続きが必要です
・日程やお時間によってはご利用いただけない場合がございます
・介助が必要な方は、介助のできる方に同乗していただきます
・当事業は介護保険制度における移送サービスではありません

運転ボランティア募集

「移送サービス事業」では、外出援助をお手伝いいただける運転ボランティアを募集しています。「地域に貢献したい」「困っている方の手助けがしたい」「自分の運転スキルを活かしたい」という方は、是非ご協力ください!

～ボランティア活動に参加したい方

- ・普通運転免許
- ・福祉有償運送運転者講習会を受講した方
- ・(2種免許をお持ちの方は免除)
- ※受講費用は、当会で負担させていただきます

移送サービスを利用したい、興味があるという方はお気軽にご連絡ください

【お問合せ先】八千代市社会福祉協議会 地域振興課 ネットワーク強化班 移送サービス担当

①お電話: ☎047-483-3021 ②メール: yasuhara@fukushi.yachiyo.chiba.jp

1.お名前 2.ご連絡先を明記の上、上記のアドレスまでお送りください。

地域と共に70年、心地よい住まいへの
新築・リフォーム

内装・設備・外まわり・エクステリア
耐震・介護リフォーム・その他

介護保険適用リフォーム
等のご相談も承ります。

株式会社 川城建設

ご相談・お見積り無料! まずはお気軽にお問合せください

0120-0120-482-558

■本社:八千代市大和田112 TEL:047-482-5511 FAX:047-482-5513
■営業所:千葉市花見川区大町1330-1 ■建設業知事許可(特・29)第2587号

お身内だけの火葬式
～儀式を行わないシンプル葬法～

15万円(税別)より
16,5万円(税込)より

お棺・お棺用布団・無地骨壺・搬送料(10%まで)
安葬料(2日分)・運営スタッフ・覆台タイプ霊柩車

安宅

八千代市ゆりのき台1-7-1 八千代中央駅 徒歩3分

ご葬儀・ご法事のことなら

0120-76-9494

365日 24時間受付

学童保育スタッフ募集

【小学校児童の保育・見守り等】

【勤務地】八千代市内
【休日】日曜・祝日・年末年始 【待遇】交通費支給

①パート ②嘱託指導員

★資格取得支援制度★
働きながら「放課後児童支援員」の資格をお取りいただけるよう、職員一同サポートいたします♪

【時間】午後から19:00の間で4h程度(時間応相談)
※土曜日・学校休日の日は午前から【給与】1,100円【資格】資格不問

※保育士資格または学校教員免許(幼・小・中・高いずれか)をお持ちの方
※保育士資格または学校教員免許(幼・小・中・高いずれか)をお持ちの方尚可

【時間】平日11:00~19:00 土曜 8:00~17:00
※シフトによる週休2日制
※交代制・休憩有
【給与】181,000円
【資格】保育士資格または学校教員免許(幼・小・中・高いずれか)をお持ちの方、または放課後児童支援員・認定資格者

お気軽にお電話ください
八千代市社会福祉協議会 (担当)地域振興課拠点づくり班
八千代市大和田新田312-5 ☎047-483-3021