

ふくし八千代 No.218

このマークは、社会福祉協議会全国共通のシンボルマークです。手を取りあって、明るいまわりの社会を建設する姿を表現しています。

令和6年5月号

発行/社会福祉法人 八千代市社会福祉協議会

住所/八千代市大和田新田312-5

TEL 047-483-3021 FAX 047-483-3083

URL <https://www.yachiyosyakyo.jp>



- 1P ● ボランティア・市民活動まつり
● 会長挨拶
- 2P ● 第38回福祉センターまつり
- 3P ● 八千代市権利擁護連携支援センターが開設しました
- 4P ● 赤い羽根共同募金へのご支援・ご協力をありがとうございます

みんなおいでよ！

ボランティア・市民活動まつり

5月25日(土) 10:00～15:00

八千代市福祉センター(市役所となり)にて

大人も子どもも一緒に！見て・学んで・体験できる！

入場
無料



飲食・お花販売

- 【福祉センター前】 屋台販売 やきそばなど (NECO'Sキッチン) ※売上の一部は、共同募金会を通じて地域活動へ寄付いたします。
- 【2階ロビー】 駄菓子屋さん(村上中央支会) ●【1階】12:00～13:00 パン販売(ふる里学舎) ※限定200個
- 【福祉センター前】 お花・野菜の販売(はばたき職業センター)

1階 ほっこり大和田

- 11:30～12:00 マジック披露(やちよマジック) ●13:30～14:00 サックス演奏(レフティ JUN)

2階 教養室・第1会議室

- 10:00～10:50 絵本の読み聞かせ(本だいすき!の会) ●10:30～11:50 フラダンス(八千代ハワイアン協会) ●11:15～12:00 人形劇(やちよお話をたのしむ会)
- 13:00～15:00 おもちゃの図書館「あひる」※親子で遊べるひろば・おもちゃの修理 ●13:00～15:00 手話体験 (八千代市聴覚障害者協会)

4階 ボランティア・市民活動団体ブース

- ロータスクラブ ●やちよ地域ねご活動 ●特定非営利活動法人にじと風福祉会 ●八千代市民プレーパークの会 ●里山むつみ隊 ●八千代市子ども会育成連絡協議会

4階 研修室

- 13:00～14:45 回想法体験会 (回想法プランニング八千代)

5階 作業室

- 10:00～12:00 絵てがみ体験 (絵手紙ふうせん)



【主催】社会福祉法人 八千代市社会福祉協議会 / 八千代市ボランティア・市民活動推進センター 【共催】八千代市福祉センター
〒276-0046 千葉県八千代市大和田新田312-5 福祉センター内 TEL:047-483-3021 FAX:047-483-3083 メール:volunteer.yachiyo@fukushi.yachiyo.chiba.jp

会長挨拶



社会福祉法人
八千代市社会福祉協議会

会長 綱島 照雄

日頃より社会福祉協議会の活動に
対しまして、多大なるご支援ご協力を
賜り厚くお礼申し上げます。

さて、当会の今年度の大きな計画と
しましては、「地域福祉計画・地域福祉
活動計画」が最終年度となり、今期の
振り返りを行うと共に、次期計画策定
に向け、地域懇談会を予定しておりま
す。今回は具体的な生活実態に沿って
地域ごとのご意見をお聞かせいただ
きたく、支会単位の21地区で実施しま
す。その際には、地域住民の皆様にご
参加を賜りたく、よろしく願います。

令和6年度も「地域共生社会」の実
現に向け、地域住民の皆様、福祉支会
をはじめとした団体、機関、行政など
の皆様と共に地域生活課題の解決に
向け、役職員一同、取り組み所存です。

結びに皆様の変わらぬご支援ご
協力をお願い申し上げますとともに、
皆様のご健勝とご多幸をお祈り申し
上げ、新年度のご挨拶といたします。

本年度もよろしく願っています。

『健康』をテーマに ～川柳(5・7・5)～ 結果発表

人気投票及び悠遊川柳会(福祉センターサークル)ご協力のもと厳正な審査を行った結果を発表させていただきます

- 1位 お医者様パソコン見ずに俺を見て
- 2位 彼素敵ときめく胸は不整脈
- 3位 孫の笑顔老いても輝く幸せ時

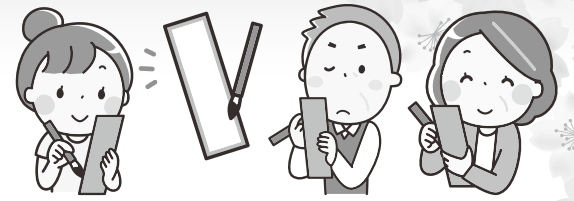

寄せられた川柳は、館内階段に掲示させていただきます。たくさんのご応募・ご投票ありがとうございました

第38回

福祉センターまつり

日頃、福祉センターで活動しているセンターサークルや長寿会・シルバー人材センター等の会員が、研鑽の成果を発表しています。

1F ほっこり大和田(作品展示)

きのえね書道会...書展示
写団光友...写真展示
百合の会...作品展示
オーロラの会...ステンドグラス



●6月30日

13:30～ たのしいスペイン語

2F 教養室

●6月29日

囲碁サークル(体験コーナー)

2F 第1会議室(演芸発表)

●6月29日

10:00～ 八千代吟友会(詩吟)
11:50～ 五十鈴会(フォークダンス)
13:00～ すこやか太極拳(太極拳)
14:00～ 福祉芸能部(新舞踊)

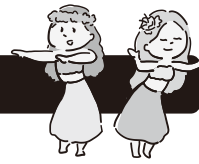

●6月30日

9:00～ 木球会(卓球)

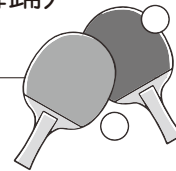

●7月1日

9:30～ 月見草の会(大正琴)
13:30～ サザンブリーズ(フラダンス)

4F 第3・4会議室(作品展示)

コスモス会...手芸品
八千代市長寿会連合会...作品展

4F 研修室(作品展示)

悠遊川柳会...文芸川柳
りんどう...組紐

5F 第5会議室(作品展示)

サークルあじさい...水彩画
萩の会...木彫作品

5F 作業室(作品展示)

仏像サークル...仏像彫刻
華の会...生け花

みんなの福祉センターまつり+1 プラスワン

毎月第3土曜日は楽しいことがいっぱい!

【問合せ】八千代市福祉センター ☎047-483-1171

絵手紙 ふうせん

【時間】10:00～11:30 【参加費】100円(材料費)※当日集金
【会場】福祉センター2階 第1会議室
【内容】四季折々の身近なモチーフを絵手紙に添えての作品制作。作成した絵手紙は福祉センター内へ掲示します。

ベーごま道場&折り紙教室

【時間】13:00～15:30 【参加費】無料
【会場】福祉センター1階ほっこり大和田・2階ロビー
【内容】昔遊びのベーごまや折り紙で遊びながら世代間交流を深めています。

ロータスクラブ

【時間】13:00～15:00 【参加費】無料
【会場】福祉センター5階 第5会議室
【内容】古切手(使用済み切手など)の回収、整理作業をしています

コーヒーと音楽の集い

【時間】13:30～15:30 ※受付12:45
【会場】福祉センター4階 第3・4会議室
【参加費】200円(飲み物代)※当日集金
【内容】歌声喫茶スタイルのふれあいサロン事業です

紙芝居・読み聞かせ ひ☆ろ☆ば

【時間】14:00～15:00 【参加費】無料
【会場】福祉センター2階 第1会議室
【内容】紙芝居と絵本の読み聞かせの夢のコラボ!

八千代おもちゃの図書館&おもちゃ病院

【時間】13:00～15:00 【参加費】無料
【会場】福祉センター2階 教養室
【内容】おもちゃの貸出、遊びの広場も行っています

(再開に向けて調整中)みるくとおんがく

【内容】童謡や紙芝居・絵本の読み聞かせをしながら、子どもたちが楽しく遊んでいます

★ 次回開催日 皆様のご参加をお待ちしています! ★
令和6年5月18日(土) 10:00～16:00 ★

募集しています!

詳細は地域振興課まで...☎483-3021

「支会」福祉委員

地域の「しあわせ」のために活動する支会が八千代市内には21あります。身近な地域の高齢者サロン、子育てサロン、世代間交流、元気体操、居場所づくりなど様々な場面で活躍する福祉委員になりませんか。

ゆいのわ八千代サポーター

30分単位で活動できる地域共生型生活支援サービスです。ゴミ出しや掃除、電球交換、買い物、草取りなど「ちょっとした困りごと」を抱えた地域の方と一緒に支えてくださる方を募集しています。支え合い活動の「わ」を拡大中です!!

登録団体・個人ボランティア

ボランティア・市民活動をしている団体、ボランティアをしてみたい個人の登録を行っております。趣味や特技など、できることをできる範囲で地域のため、誰かのために活動してみませんか。



関係機関のみなさまへ

八千代市権利擁護連携支援センターが開設しました

病院、地域包括支援センター、 障害基幹相談支援センター等の 関係機関のための相談窓口です

2024年4月より、八千代市からの受託にて事業を開始しました。
知的障害、精神障害、認知症などによって、判断能力が不十分な方が、住み慣れた地域で自分らしく安心して暮らせるように関係機関と連携して成年後見制度を中心とした権利擁護支援の利用を広げます。

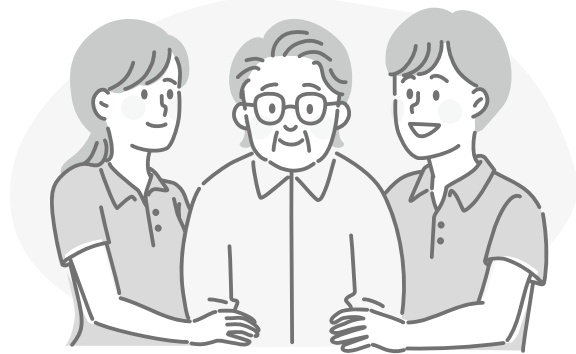

八千代市権利擁護連携支援センター
TEL:047-483-3021

第43回福祉振興基金 チャリティーゴルフ大会開催について



- 〈開催日〉 令和6年9月9日(月) 雨天決行
- 〈会場〉 鷹之台カンツリー倶楽部
- 〈参加費〉 5,000円
- 〈プレー費〉 19,000円(当日精算)※プレー費にはキャディー・昼食代が含まれます
- 〈定員〉 160名(競技者)
- 〈申し込み〉 7月1日(月)午前9:00より電話・窓口にて受付開始
- 〈問合せ先〉 八千代市社会福祉協議会 ☎047-483-3021 総務課:花泉まで
- 〈主催〉 第43回福祉振興基金チャリティーゴルフ大会実行委員会

生活支援員 募集

八千代市社会福祉協議会では、高齢者や障害者など日常生活で判断能力に不安のある方々との契約により、日常生活における福祉サービスの利用援助や金銭管理等の支援、大事な書類等をお預かりする『日常生活自立支援事業』を行っています。定期的に利用者宅を訪問し、必要に応じた福祉サービス利用援助や預貯金の出し入れ、支払い代行を行っていただく「生活支援員」を随時募集しています。

応募資格

- ①20歳以上の方(概ね70歳未満)
- ②ボランティア活動や福祉に関心を持ち、当会と協力して取り組んでいただける方
※現在、民生委員児童委員やホームヘルパーとして活動している方は除きます。
- ③平日で週1回(月1~2回)、1時間~2時間程度活動が可能な方
- ④千葉県社会福祉協議会が指定する生活支援員養成研修を受講(1回のみ)できる方
- ⑤1回につき1,000円程度お支払いいたします。

【お問合せ先】 八千代市社会福祉協議会相談支援課 ☎047-483-3021

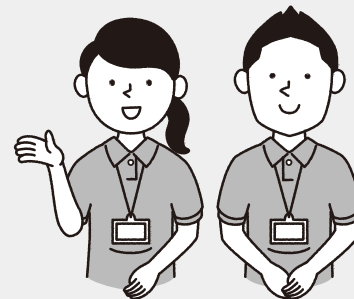

地域と共に75年、心地よい住まいへの 新築・リフォーム

内装・設備・外まわり・エクステリア
耐震・介護リフォーム・その他

介護保険適用リフォーム
等のご相談も承ります。



株式会社 川城建設

ご相談・見積もり無料! まずはお気軽にお問合せください

0120-0120-0120 0120-482-558

■本社:八千代市大和田112 TEL:047-482-5511 FAX:047-482-5513
■営業所:千葉市花見川区大日町1330-1 ■建設業知事許可(特-4)第2587号

お身内だけの火葬式 ~儀式を行わないシンプル葬法~

15万円(税別)より
16,5万円(税込)より

お棺・お棺用布団・無地骨壺・搬送料(10*まで)
安置料(2日分)・運営スタッフ・寝台タイプ霊柩車



八千代市ゆりのき台1-7-1 八千代中央駅 徒歩3分

ご葬儀・ご法事のことなら

0120-76-9494

365日
24時間受付

令和6年度(第27回) 千葉県介護支援専門員 実務研修受講試験

【試験実施日】 10月13日(日)

【受験資格】 医療・保健・福祉分野の有資格者などで一定期間以上の実務経験のある方
※平成30年度から受験資格要件が変更されています。詳しくはお問合せください。

【申込受付期間】 6月1日(土)~6月30日(日)
※最終日消印有効 簡易書留による郵送受付のみ

【申込書配付場所】 各市町村役所・役場 介護保険担当課、各市町村社会福祉協議会 県高齢者福祉課、各県健康福祉センター、県社会福祉協議会、県福祉人材センター

【問合せ】 千葉県社会福祉協議会 社会福祉研修センター 〒260-8508 千葉市中央区千葉港4-5 TEL 043(204)1610/FAX 043(241)5121 http://www.chibakenshakyō.com/

赤い羽根共同募金へのご支援・ご協力をありがとうございます



令和5年度に寄せられた 募金合計額 8,191,474円

多くの方々にご協力いただき、令和5年度の目標額8,090,000円を達成することができました。皆さまの温かいお気持ちに感謝申し上げます。



あたたかいご寄付ありがとうございました (令和5年9月1日～令和6年3月31日)



善意銀行 物品寄付 (敬称略)

千葉県退職公務員連盟八千代支部…タオル・バスタオル/多数、匿名…食材/多数、マルハン八千代緑が丘店…お菓子/10箱、マルハン八千代東店…お菓子/2箱、山崎元信…紙おむつ/1袋、匿名…紙おむつ等/多数、山田直輝…お米/40kg、匿名…紙おむつ/1袋、安久誠…落花生/1箱、スマートヒルズ自治会…保存水/60本、日暮正浩…お米/80kg、吉丸りな…長期保存食・缶詰他/多数、安久誠…さつまいも/1袋、匿名…紙おむつ/2袋、玉城秀子…お米/5kg、鈴木慧子…碁盤・碁石/1セット、マルハン八千代緑が丘店…お菓子/8箱、マルハン八千代東店…お菓子/6箱、石井食品(株)八千代工場…かしわ飯の素/156個、石井食品(株)八千代工場…ハンバーグ/247個、大塚ふみ子…紙袋・包装紙他/多数、匿名…お菓子・お米/2袋・3kg、第一環境(株)八千代営業所…野菜/4箱、第一環境(株)八千代営業所…野菜/2箱、木下大サーカス千葉幕張公演事務局…サーカスチケット/500枚、マルハン八千代緑が丘店…お菓子/3箱、鈴木慧子…男性下着/3袋、明るい社会づくり八千代市推進委員会…お菓子/多数、第一環境(株)八千代営業所…野菜/4箱、第一環境(株)八千代営業所…野菜/4箱、ボーイスカウト八千代第4団…お米等/1箱、第一環境(株)八千代営業所…野菜/5箱、安久誠…衣類・タオル・飲料水、匿名…紙おむつ他/3袋、匿名…タオル/3ケース、匿名…糸糸・布他/多数、匿名…紙おむつ他/14袋、シチズン千葉精密株式会社…壁掛けカレンダー /6冊・卓上カレンダー /17冊、匿名…おもちゃ、マルハン八千代東店…お菓子他/6箱、八千代市防災設備協同組合…消火器/3本、八千代緑が丘自治会…食品(フードバンク)、匿名…おむつ・栄養食品・経腸栄養剤、石井食品(株)八千代工場…ティーバック(20袋)・お子様ミートボール入りカレー(43個)、マルハン八千代緑が丘店…お菓子/4箱、TOTO株式会社…ハイゼックス米・備蓄保存用パン/多数、佐々木敏博…車椅子/1台、ライフ薬品株式会社…食品/12箱、マルハン八千代東店…お菓子/3箱、石井食品(株)八千代工場…ハンバーグ/120個、相馬さとみ…紙おむつ/3袋、匿名…車椅子/1台、八千代市園芸協会・八千代市土地改良事業推進協議会…白米/16.5kg、マルハン八千代緑が丘店…お菓子/2箱

法人運営事業 寄付金 (敬称略)

匿名…2,000円、(株)グリーン企画…25,000円、合同会社ADHOC…25,000円、匿名…12,000円、齊藤雄一…40,000円、八千代ロータリークラブ…50,000円、川島慎一…300,000円、匿名…25,000円、合同会社ADHOC…25,000円、匿名…25,000円、合同会社ADHOC…25,000円、村上公民館サークル連絡会…10,323円、合同会社ADHOC…25,000円、匿名…25,000円

善意銀行 寄付金 (敬称略)

善意の箱(37件)…55,360円、匿名…5,000円、匿名…2,050円、(株)ベルク八千代緑が丘店…50,572円、匿名…8,000円

福祉振興基金 寄付金 (敬称略)

千葉土建一般労働組合八千代支部…9,333円、第42回福祉振興基金チャリティーゴルフ大会実行委員会…500,000円、ダイセーロジスティクス(株)八千代ハブセンター…30,000円

子ども支援事業 寄付金 (敬称略)

齊藤雄一…60,000円、八千代一郎…50,000円、匿名…10,000円、八千代ロータリークラブ…50,000円、橋本幹雄…10,000円、社会福祉法人愛の園福祉会マリヤこども園…97,211円、緑が丘こひつじ保育園…39,774円、匿名…10,000円、匿名…12,000円

差し上げます! ください! 紙おむつバンク

不要となった紙おむつを必要な人へ繋ぐ、リユース活動を行っております。

受け取りを希望される方、または寄付いただける方は、福祉センターにお問い合わせください。

【紙おむつの種類】

- ①テープ止め ②リハビリパンツ
- ③尿取りパット(昼用・夜用)

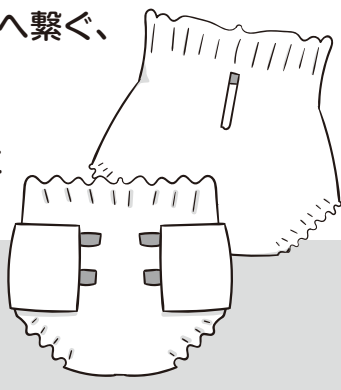

注 ・ご希望の種類やサイズが無い場合もありますので、必ずお問い合わせください。
 ・メーカーの指定、配達は一切行っておりませんので、予めご了承ください。
 意 ・不要となった紙おむつの寄付は、未開封のものに限らせていただきます。

くらしサポートチームふらっと(生活困窮者自立支援事業)終了及び相談先のお知らせ

平成27年度より実施してまいりました当会による生活困窮者自立支援事業については、令和6年3月末をもちまして終了しました。

これまで、くらしサポートチームふらっとにご協力いただき誠にありがとうございました。生活困窮者自立支援事業の窓口は八千代市役所健康福祉部福祉総合相談課が窓口となります。

八千代市社会福祉協議会では「活動したい!」の方の相談から生活上のあらゆる困りごとの相談を随時、受付しています。市役所隣の福祉センターをはじめ、コミュニティスペース「ほっこり」、支会実施の「サロン」「世代間交流事業」等のイベント時など、わたくしども職員、支会福祉委員にお気軽にお声がけください。

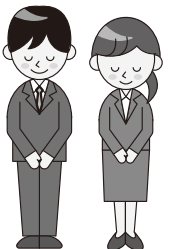

困った時は相談所へ!!

相談に関する問い合わせ先…☎483-3021



日常生活の中で困ったことや悩みごとはありませんか?そんな時は相談所をぜひ、お気軽にご利用ください。

相談内容	曜日及び時間	相談日						場所
		5月	6月	7月	8月	9月	10月	
心配ごと相談 専用電話(487-2940)	毎週火・木曜日 13:00~16:00	毎週 火・木曜日	毎週 火・木曜日	毎週 火・木曜日	毎週火・木曜日 (13-15日はお休み)	毎週 火・木曜日	毎週 火・木曜日	福祉センター 1階 第2相談室
法律相談(要予約) 予約電話(483-3021)	毎月第1・3水曜日 13:00~16:00	1日・15日	5日・19日	3日・17日	7日・21日	4日・18日	2日・16日	

※なお、祝・祭日はお休みさせていただきます。